



PUCZYŃSKI
MAŁA ARCHITEKTURA
STREET FURNITURE



PUCZYŃSKI

**MAŁA ARCHITEKTURA
STREET FURNITURE**

O NAS

FIRMA "PUCZYŃSKI - MAŁA ARCHITEKTURA" ISTNIEJE OD 1978r. I JEST LIDEREM NA RYNKU PRODUKCJI MAŁEJ ARCHITEKTURY W POLSCE. PODSTAWOWA NASZA DZIAŁALNOŚĆ, TO PROJEKTOWANIE I PRODUKCJA ELEMENTÓW MAŁEJ ARCHITEKTURY. WYKORZYSTUJĄC DUŻE DOŚWIADCZENIE W ZAKRESIE JAKOŚCI, DBAJĄC JEDNOCZEŚNIE O FUNKCJONALNOŚĆ I WYGODĘ, STWORZYLIŚMY BOGATY PROGRAM PRODUKCYJNY, KTÓRY PRZEDSTAWIAMY PAŃSTWU NA NASZEJ STRONIE INTERNETOWEJ. ZAPRASZAMY DO ZAPOZNANIA SIĘ Z DŁUGĄ LISTĄ REFERENCYJNĄ, ZAOPATRZONĄ W DOKUMENTACJĘ FOTOGRAFICZNĄ. KILKA TYSIĘCY REALIZACJI, W WIĘKSZOŚCI DLA RENOMOWANYCH I WYMAGAJĄCYCH KLIENTÓW, TO GWARANCJA JAKOŚCI OFEROWANYCH WYROBÓW.

NIE BEZ ZNACZENIA JEST TEŻ PRZYJAZNY I SZYBKI SERWIS GWARANCYJNY I POGWARANCYJNY.

ZE WZGLĘDU NA RÓŻNORODNOŚĆ KOMBINACJI I MNOGOŚĆ OFEROWANYCH WYROBÓW (1300 MODELI), PRODUKUJEMY WYŁĄCZNIE NA ZAMÓWIENIE. DAJE TO NAM IDEALNE MOŻLIWOŚCI POŁĄCZENIA PAŃSTWA OCZEKIWAŃ Z NASZYMI MOŻLIWOŚCIAMI. INDYWIDUALNY, ORYGINALNY STYL POWSTAJĄCYCH W NASZEJ FIRMIE PRODUKTÓW, W POŁĄCZENIU Z PRODUKCJĄ OD PODSTAW, DAJĄ NIEOGRANICZONE MOŻLIWOŚCI KREACJI NOWYCH KOLEKCJI CZY MODERNIZACJI JUŻ ISTNIEJĄCYCH.

PONADTO JESTEŚMY OTWARC I CHĘTNI DO WSPÓŁPRACY TWÓRCZEJ Z PROJEKTANTAMI, W CELU TWORZENIA INDYWIDUALNYCH DZIEŁ LUB ZESPOŁÓW MAŁEJ ARCHITEKTURY DLA DANEGO PROJEKTU.





PUCZYNSKI STREET FURNITURE WAS ESTABLISHED IN 1978. WE SPECIALISE IN THE DESIGN AND MANUFACTURE OF DIFFERENT TYPES OF STREET FURNITURE. OUR EXTENSIVE PRODUCT RANGE, AS PRESENTED ON THIS WEBSITE AND IN OUR CATALOGUE IS BASED ON THE SUCCESSFUL COMBINATION OF QUALITY, FUNCTIONAL DESIGN, DURABILITY AND COMFORT. WE INVITE YOU TO HAVE A CLOSER LOOK AT OUR DIVERSE REFERENCE LIST SUPPORTED BY PHOTOGRAPHIC DOCUMENTATION OF THOUSANDS OF COMPLETED PROJECTS, MAINLY FOR THE WELL-KNOWN, DEMANDING CLIENTS. OUR CLIENT PORTFOLIO IS THE BEST GUARANTEE OF THE QUALITY OF OUR PRODUCT.

DUE TO THE VARIETY AND SHEER NUMBER (1300) OF COMBINATIONS OF OUR PRODUCTS, WE MANUFACTURE EXCLUSIVELY TO ORDER. THIS ALLOWS US TO MEET YOUR REQUIREMENTS WITH TAILOR-MADE SOLUTIONS. ANTI-CORROSION, VANDALISM PROOFING AND OTHER TECHNICAL INNOVATIONS MEAN THAT OUR STREET FURNITURE IS ROBUST ENOUGH FOR THE MOST EXPOSED AND HEAVILY USED SITES, WITHOUT PREJUDICING ECOLOGICAL OR SAFETY STANDARDS. INDIVIDUAL DESIGN CREATED IN-HOUSE, COMBINED WITH PRODUCTION FROM SCRATCH, CONSTITUTES THE BASIS FOR THE UNLIMITED DEVELOPMENT OF NEW IDEAS AND MODERNISATION OF EXISTING DESIGNS.

WE ALSO WELCOME OUR CLIENTS DESIGNS AND IDEAS AND ARE READY TO COOPERATE, CREATING BESPOKE STREET FURNITURE TO THEIR SPECIFIC INSTRUCTIONS OF EXISTING DESIGNS.

ABOUT US

KONTAKT



PUCZYŃSKI

MAŁA ARCHITEKTURA
STREET FURNITURE

POLSKA

PUCZYŃSKI - MAŁA ARCHITEKTURA

05-800 PRUSZKÓW
ROBOTNICZA 31

INFO@PUCZYNSKI.PL
WWW.PUCZYNSKI.PL

T: +48 22 758 66 93

EXCLUSIVE
FRANCE
REPRESENTATION

AAG
135 AVENUE THIERS
BORDEAUX

ALEXANDRA GELIER
AG@AAG-COLLAB.FR
WWW.AAG-COLLAB.FR

T: +33 (0)676486634

EXCLUSIVE
FRANCE
REPRESENTATION

CARACOL
RUE DU 14 JUILLET
LE PRÉ ST GERVAIS

ALAINPLUMAS@JEUX-CARACOL.COM

T: +3306 82 94 41 25

EXCLUSIVE
BELGIUM / LUXEMBOURG / NETHERLANDS
REPRESENTATION

METAALWAREN CLAERBOUT
BRUGGESTEENWEG 258
BE-8830 HOOGLEDE

STRAATMEUBILAIR@CLAERBOUT.BE
WWW.CLAERBOUT.PRO

T: +32 (0)51 729 105

**EXCLUSIVE
GREECE
REPRESENTATION**

**DIAMANTIS GROUP
7 KANARI STREET
GLYKA NERA
15354 GREECE
VASILIKI DIAMANTI**

**INFO@DIAMANTISGROUP.GR
WWW.DIAMANTISGROUP.GR**

T: +30 2441025678

**EXCLUSIVE
GERMANY
REPRESENTATION**

**EIBE PRODUKTION +
VERTRIEB GMBH & CO. KG
INDUSTRIESTR. 1
D-97285 RÖTTINGEN**

**RICHARD CIEMINSKI
RICHARD.CIEMINSKI@EIBE.DE
WWW.EIBE.DE**

**T: +49 9338 89 924
T: +49 170 458 55 23**

**EXCLUSIVE
ITALY
REPRESENTATION**

**EXCLUSIVE
ITALY
REPRESENTATION**

**GREEN FURNITURE SRL
VIA LISPIDA 18
35043 MONSELICE (PD)
INFO@GREENFURNITURE.IT
WWW.GREENFURNITURE.IT**

T: +39 3713548810

**EXCLUSIVE
SWITZERLAND / LIECHTENSTEIN
REPRESENTATION**

**GTSM_MAGGLINGEN AG
GROSSÄCKERSTRASSE 27
8105 REGENSDORF ZH**

**INFO@GTSM.CH
WWW.GTSM.CH**

T: +41 44 461 11 30

**EXCLUSIVE
FINLAND
REPRESENTATION**

**HAPLE AB OY
SÖDERHOLMSVÄGEN
LEPPLAX**

**ANDREAS AHLKOG
ANDREAS.AHLKOG@HAPLE.FI
WWW.HAPLE.FI**

T: +358 50 428 8134

**EXCLUSIVE
UNITED STATES
REPRESENTATION**

**M A L I K GALLERY COLLECTION
23587 FOLEY STREET
HAYWARD, CA 94545 USA**

**JOHN WATSON, CEO
JOHN@MALIKGALLERY.COM
WWW.MALIKOUTDOOR.COM**

**T: +1 (510) 784-8929
T: +1 (510) 784-8930
SKYPE: JOHN_WATSON_AT_MALIK**

**EXCLUSIVE
QATAR / SAUDI ARABIA / UNITED ARAB EMIRATES
REPRESENTATION**

**MIDDLE EAST AGRICULTURE COMPANY MEAC
P.O. BOX 49921, RIYADH 11513 SAUDI ARABIA**

**KHALED NAWAR
KNAWAR@MEAC.COM.SA
WWW.MEAC.COM.SA**

**T: +971 58 999 6414
T: +971 4 886 1151**

**EXCLUSIVE
ESTONIA
REPRESENTATION**

**NAVAOJA OÜ
JÄRVA VALD
PEEDU KÜLA
73413 JÄRVAMAA
SIIRI PART, SALES CONSULTANT**

**SIIRI.PART@NAVAOJA.EE
WWW.NAVAOJA.EE**

T: +372 5179819

EXCLUSIVE
NORWAY
REPRESENTATION

NORDIC-FURNITURE
DRAMMENSVEIEN
SKØYEN

ESPEN ALLERGODT
ESPEN@NORDIC-FURNITURE.NO

T: +47 468 62 404

EXCLUSIVE
ROMANIA
REPRESENTATION

SPORT PLAY SYSTEMS SRL
STR. HOREA 4
CLUJ-NAPOCA

CRISTIAN PAVEL
OFFICE@SPORTPLAY.RO
WWW.SPORTPLAY.RO

T: +40 743 372396

EXCLUSIVE
DENMARK / NORWAY / SWEDEN
REPRESENTATION

TEJBRANT AB
S-187 13 TÄBY SWEDEN

JANIS.LUKINS@TEAMTEJBRANT.SE
WWW.TEAMTEJBRANT.COM

T: +46 8 505 230 12

EXCLUSIVE
LATVIA / LITHUANIA
REPRESENTATION

UAB "MONARDA BALTIC GROUP"
ZYGIO STR. 97-R2, LT-08236
VILNIUS, LITHUANIA

DIRECTOR DAINIUS GALINAITIS
INFO@MONARDA-GROUP.COM
MONARDA-GROUP.COM/MAZOJI-ARCHITEKTURA

T: +37067676862

CONTACT

2700+ MODELI





OVER 2700 MODELS

7000+ REALIZACJI





7000+ PROJECTS

99% ZADOWOLONYCH KLIENTÓW





99% SATISFIED CUSTOMERS

40+ LAT DOŚWIADCZENIA





40+ YEARS OF EXPERIENCE

21 KRAJÓW NA ŚWIECIE



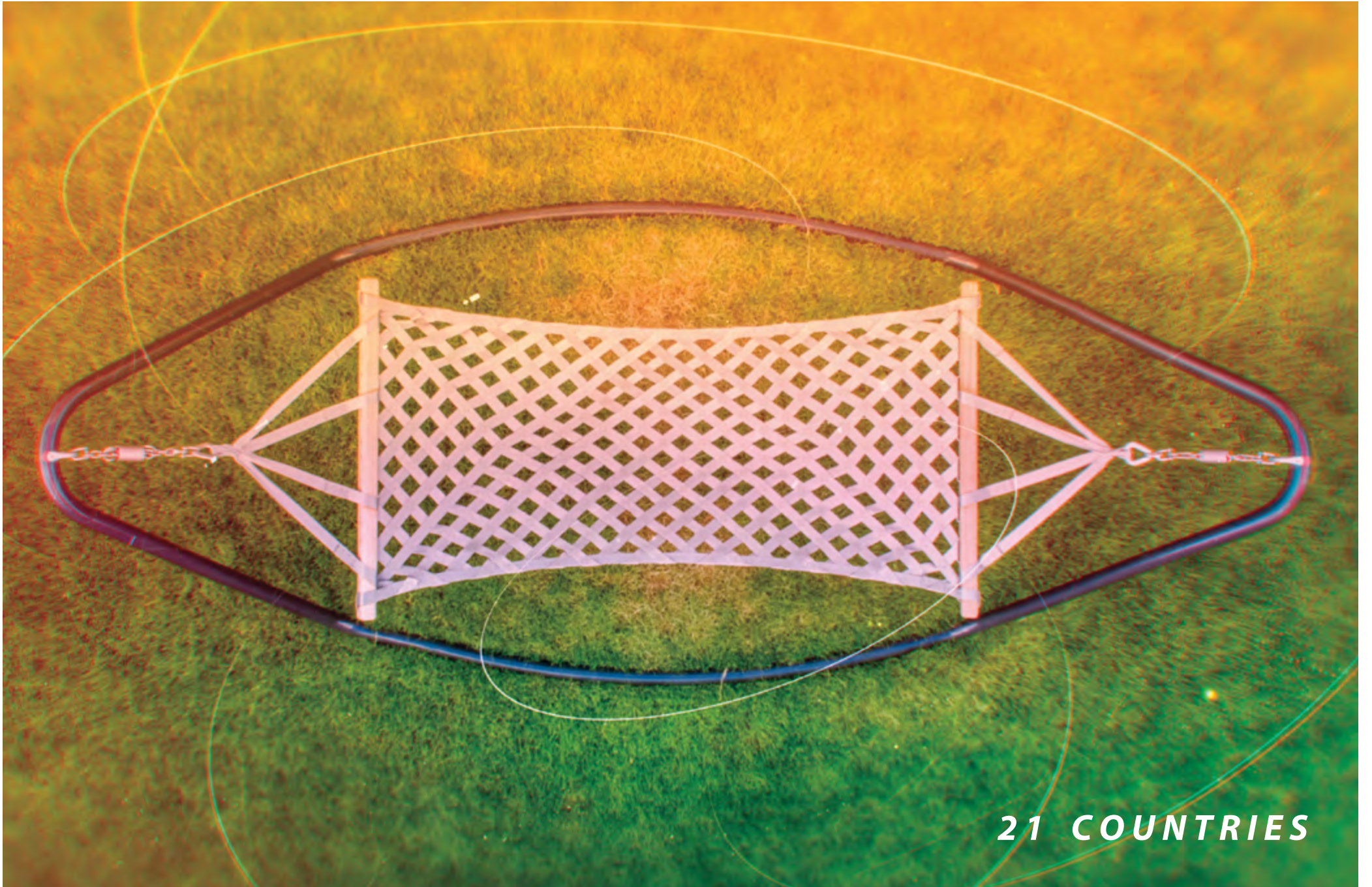

21 COUNTRIES

ŁAWY





DWUSTRONNE
DOUBLE-SIDED



Z PARKINGIEM ROWEROWYM
WITH BICYCLE STAND



HAMAKI
HAMMOCKS



Z DONICĄ
WITH PLANTER



JEDNOSTRONNE
FOR SINGLE PERSON



PO ŁUKU / OKRĄGLE
CURVED



Z SIEDZISKIEM TAPICEROWANYM
WITH UPHOLSTERED SEAT



PIKNIKOWE
PICNIC



Z BETONEM
WITH CONCRETE



MODUŁOWE
SIDE APERTURE

BENCHES

						
02-01-01	02-01-04	02-01-05	02-02-02	02-02-03	03-01-04	04-04-01
						
04-01-01_03	04-01-02	04-04-04	04-04-10	04-04-10	04-13-01	06-01-01
						
06-01-02	06-01-04	06-01-05	06-02-01	06-02-02	06-14-01	06-18-01
						
07-01-01	07-02-01	07-02-06	07-02-08	07-02-10	07-02-13	07-02-13_01
						
07-02-14	07-02-15	07-02-17	07-02-18	07-02-19	07-02-20	08-02-02
						
08-02-03	08-02-04	08-02-06	10-15-03	10-15-06	10-15-08	10-45-01



10-49-02



10-58-06



10-68-08

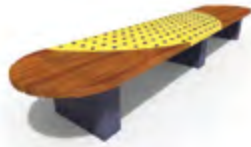

10-73-01



10-83-04



11-02-01



11-02-03



13-02-03



13-02-05



13-02-07



13-02-08



13-02-09



13-02-10



13-02-12



13-02-14



13-02-15



13-02-16



13-02-17



13-02-18



13-02-19



13-02-20



13-02-22



13-02-23

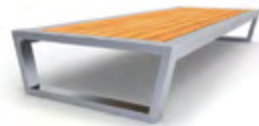

13-02-24



13-02-25



13-02-26

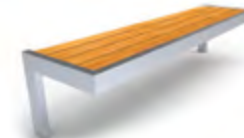

13-02-27



13-02-29



13-02-30



13-02-30_01



13-02-31



13-02-32



13-02-32_01



13-02-33



13-02-33_01



13-02-33_02

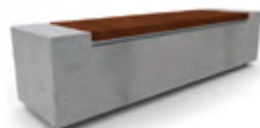

13-02-35

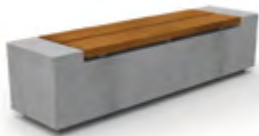

13-02-35_02



13-02-35_03



13-02-35_04



13-02-36



13-02-38



13-02-39_01 13-02-39_02 13-02-40 13-02-41 13-02-42 13-02-43 13-02-44



13-02-44_01 13-02-44_01 13-02-45 13-02-46 13-02-46_01 13-02-47 13-02-48_02



13-02-48_04 13-02-49 13-02-52 13-02-53 13-02-53_01 13-02-54 13-02-55



13-02-56 13-02-57 13-02-57_01 13-02-58 13-02-59 13-02-60 13-02-61



13-02-61_01 13-02-62 13-02-62_01 13-02-65 13-02-65_01 13-02-66 13-02-68



13-02-71 13-02-72 13-02-73 13-02-73_01 13-02-76 13-02-76_01 13-02-77



13-02-77_03



13-02-77_04



13-02-77_06



13-02-77_10

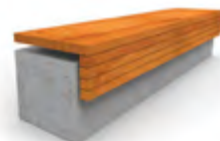

13-02-78



13-02-79



13-02-80



13-02-81



13-02-82



13-02-83



13-02-84



13-02-85



13-02-86



13-02-87



13-02-88

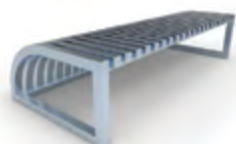

13-02-89



13-02-90



13-02-93



13-02-94



13-02-95

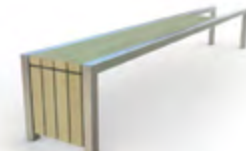

13-02-96



13-04-18_02



13-04-18_08



18-02-01



18-02-02



18-02-03



18-02-04



18-02-05



18-02-06



18-02-07



18-02-08



18-02-09



18-02-10



18-02-11

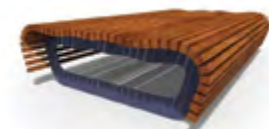

18-02-12

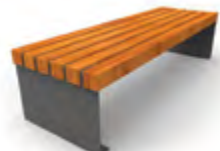

18-02-14



18-02-15



18-02-16



18-02-17



18-02-18



18-02-19



18-02-19_04



18-02-20



18-02-21



18-02-22



18-02-23



18-02-25



18-02-27



18-02-29



18-02-31_01



18-02-31_02



18-02-32



18-02-33



18-02-33_01



18-02-34



18-02-34_01



18-02-35

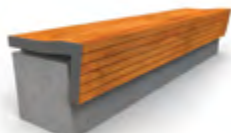

18-02-36

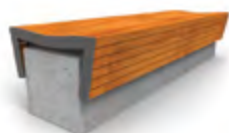

18-02-37



18-02-38



18-02-39



18-02-39_01



18-02-40



18-02-43



18-02-44



18-02-46



18-02-47



18-02-51



18-02-52

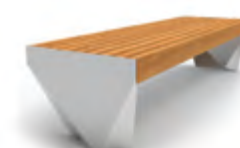

18-02-53



18-02-54



18-02-55



18-02-56



18-02-57

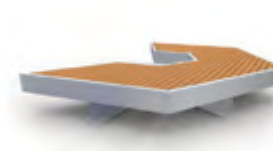

18-02-58



18-02-59



18-02-60



18-02-60_01



18-02-62



18-02-63



18-02-64



18-02-65



18-02-66



18-02-67



18-02-67_01

18-02-68

18-02-70

18-02-71

18-02-72

18-02-73

18-02-74



18-02-75

18-02-76

18-02-77

18-02-78

18-02-79

18-02-80

18-02-81

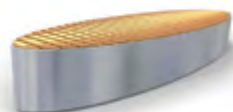

18-02-82

18-02-83

18-02-83_01

18-02-83_02

18-02-83_03

18-02-84

18-02-85



18-02-86

19-02-02

19-02-03

19-02-04

19-02-04_01

19-02-07

19-02-07_01



19-02-09

19-02-10

19-02-10_01

19-02-13

19-02-16

19-02-17

19-02-18



19-02-19

19-02-20

19-02-21

19-02-22

19-02-24

19-02-25

19-02-26



19-02-28



19-02-29



19-02-30



19-02-31



19-02-34



19-02-35



19-02-36



19-02-37

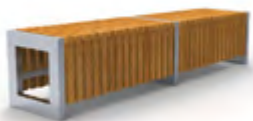

19-02-38



19-02-39



19-02-40



19-02-41



19-02-42



19-02-43



19-02-44



19-02-45

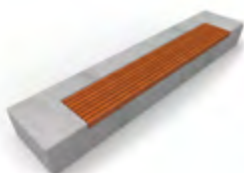

19-02-46

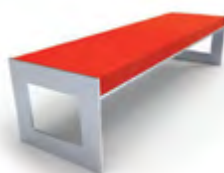

19-02-47



19-02-48



19-02-49



19-02-50



19-02-51



19-02-52



19-02-52_02



19-02-53



19-02-57



19-02-58



19-02-59



19-02-59_01



19-02-59_02



19-02-60



19-02-61



19-02-62



19-02-63



19-02-64



19-02-66

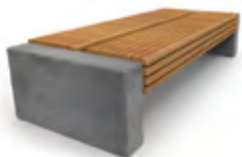

19-02-67



19-02-68



19-02-68_01



19-02-68_02



19-02-69



19-02-70

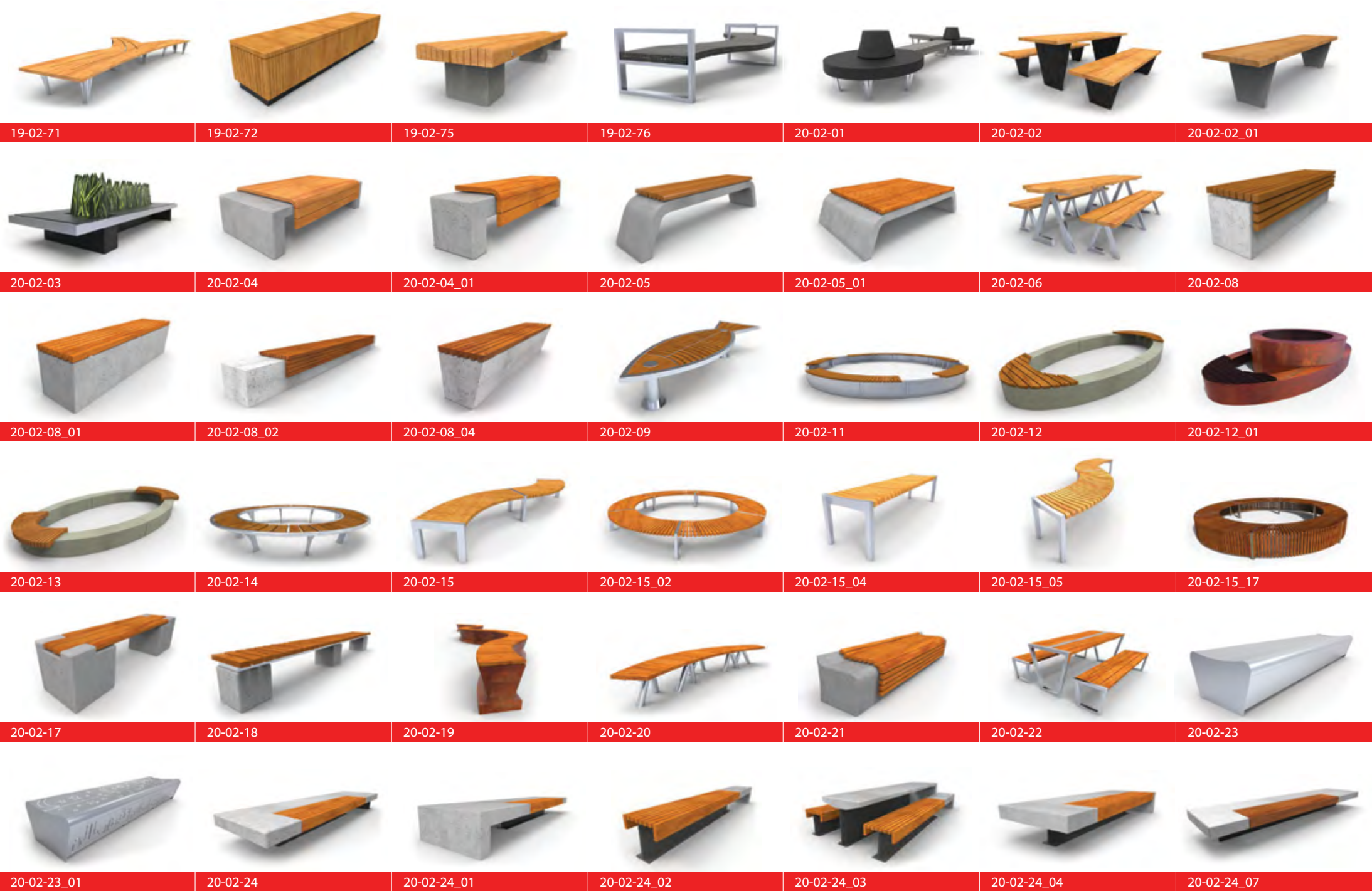

19-02-71 19-02-72 19-02-75 19-02-76 20-02-01 20-02-02 20-02-02_01



20-02-03 20-02-04 20-02-04_01 20-02-05 20-02-05_01 20-02-06 20-02-08



20-02-08_01 20-02-08_02 20-02-08_04 20-02-09 20-02-11 20-02-12 20-02-12_01



20-02-13 20-02-14 20-02-15 20-02-15_02 20-02-15_04 20-02-15_05 20-02-15_17



20-02-17 20-02-18 20-02-19 20-02-20 20-02-21 20-02-22 20-02-23



20-02-23_01 20-02-24 20-02-24_01 20-02-24_02 20-02-24_03 20-02-24_04 20-02-24_07

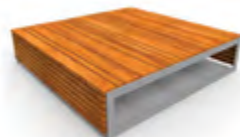

20-02-25

20-02-26

20-02-27

20-02-28

20-02-28_01

20-02-28_02

20-02-29

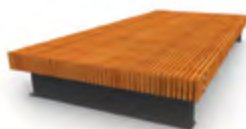

20-02-30

20-02-31

20-02-32

20-02-33

20-02-35

20-02-36

20-02-37



20-02-37_01

20-02-38

20-02-38_01

20-02-39

20-02-40

20-02-41

20-02-41_01



20-02-42

20-02-43

20-02-44

20-02-45

20-02-46

20-02-46_01

20-02-47

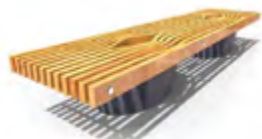

20-02-47_01

20-02-47_02

20-02-47_03

20-02-48

20-02-49

20-04-21_01

20-04-22

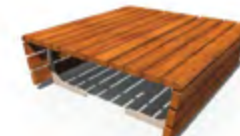

21-02-01

21-02-02

21-02-03

21-02-04

21-02-05

21-02-06

21-02-08



21-02-09



21-02-09_01



21-02-10



21-02-11



21-02-12



21-02-12_01



21-02-13



21-02-14



21-02-14_01



21-02-15



21-02-15



21-02-16



21-02-17



21-02-18

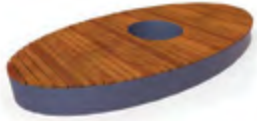

21-02-19



21-02-20



21-02-21



20-02-21_01

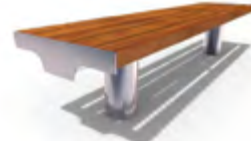

21-02-22



21-02-23

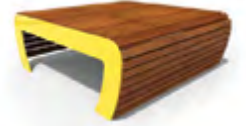

21-02-24



21-02-25



21-02-25_01



21-02-26

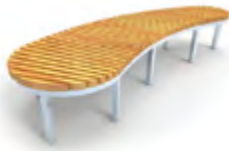

21-02-27



21-02-28_01



21-02-29



21-02-30



21-02-31



21-02-32



21-04-43



21-04-43_01



21-04-43_03



22-02-01



22-02-02

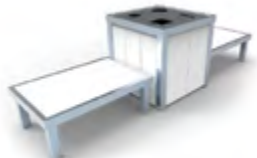

22-02-02_02



22-02-03



22-02-04



22-02-04_01



22-02-04_02



22-02-05



22-02-06

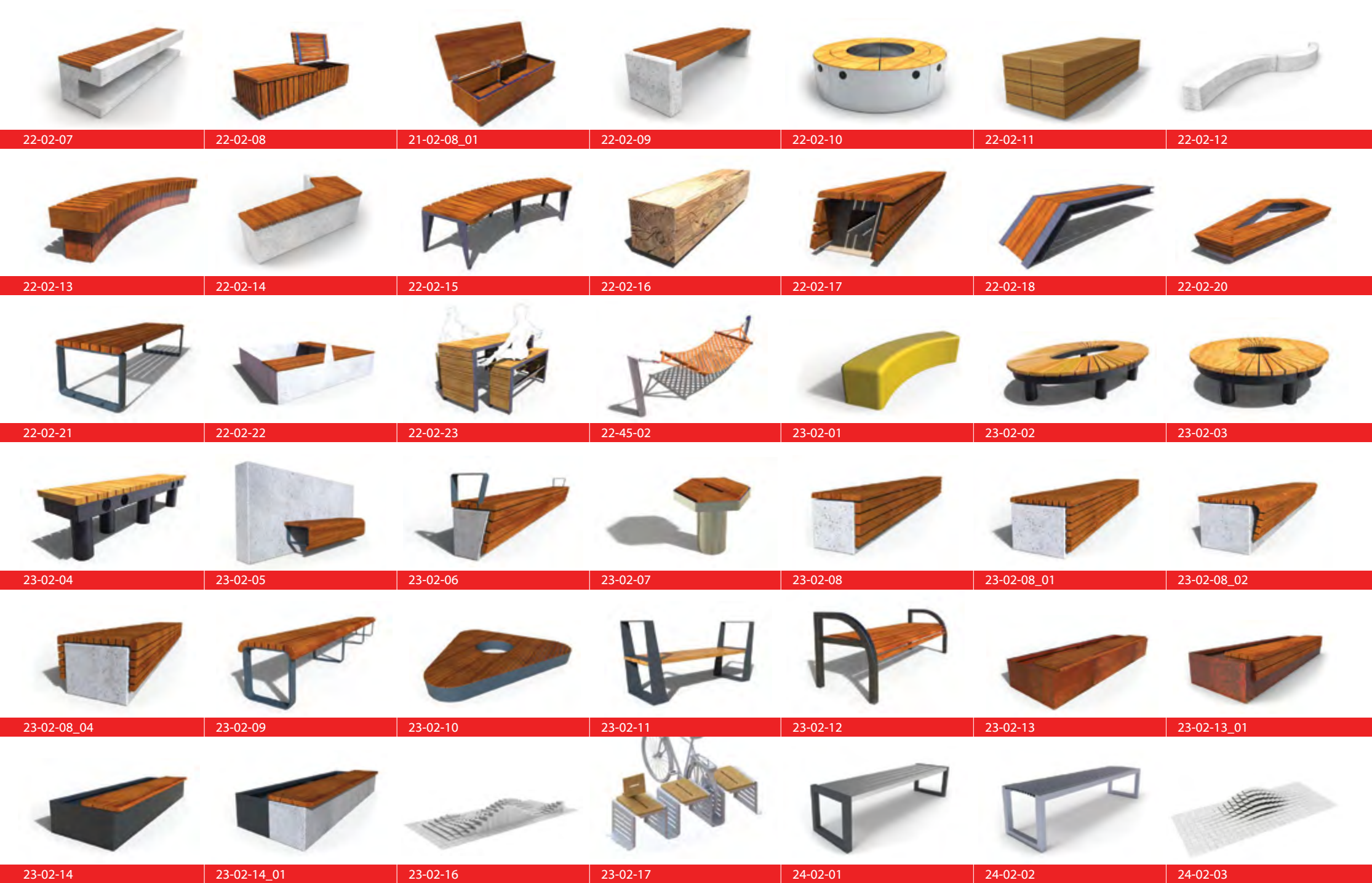



24-02-04



24-02-05



24-02-06



24-02-07



24-02-07_01



24-02-10



24-02-09



24-02-11



24-02-12



24-02-13



24-02-14



24-02-15



24-02-16



24-02-16_01



24-02-17



24-02-18



24-02-19



24-02-20



24-02-20_01



24-02-20_02



24-02-20_03



24-02-21

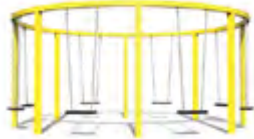

24-02-22



24-45-01



24-45-02



24-45-05



25-02-01



25-02-02



25-02-03



25-02-05



25-02-06



25-02-08



25-02-09



25-02-10_01

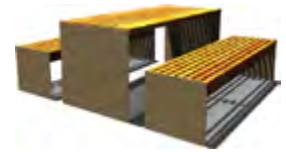

25-02-11



25-02-12



25-02-13



25-02-14



25-02-16



25-02-17



26-02-01



26-02-02



26-02-03

26-02-04

26-02-07

26-02-08

26-02-09

26-02-10

26-02-11

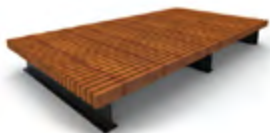

26-02-14

26-02-15

26-02-16

ŁAWKI





DLA SENIORÓW
FOR ELDERY PEOPLE



Z WYSOKIM OPARCIEM
WITH HIGH BACKREST



DWUSTRONNE
DOUBLE-SIDED



STYLIZOWANE
VINTAGE STYLE



LEŻANKI
CHAISE LONGUES



JEDNOSTRONNE
FOR SINGLE PERSON



PO ŁUKU / OKRĄGLE
CURVED



Z SIEDZISKIEM TAPICEROWANYM
WITH UPHOLSTERED SEAT



PIKNIKOWE
PICNIC



Z BETONEM
WITH CONCRETE



MODUŁOWE
SIDE APERTURE

SEATING



02-03-02



02-04-01



02-04-05



02-04-05_01



02-04-05_02



02-04-05_03



02-04-05_08



02-04-06



04-03-02



04-03-02_01



04-03-02_02



04-03-02_03



04-03-02_05



04-03-02_07



04-03-02_08



04-04-01



04-04-01_02



04-04-02



04-04-05



04-04-06



04-04-06_01



04-04-06_02



04-04-07



06-01-01



06-03-03



06-04-01



06-04-05



06-04-06



06-04-09



06-04-09_01



06-04-10



06-04-12



06-19-03



06-19-04



06-19-04_01



07-03-01



07-04-02



07-04-03



07-04-04



07-04-05



07-04-05_01



07-04-05_02



07-04-05_03

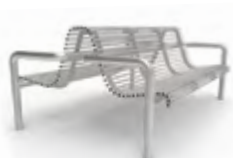

07-04-05_05



07-04-13



07-04-16



07-04-20



07-04-21



07-04-23



07-19-03



07-19-04



07-19-08



08-04-03



09-04-01



09-04-02



09-12-01



10-15-01



10-15-09



10-24-04



10-27-09



10-27-13



10-27-16



10-27-17

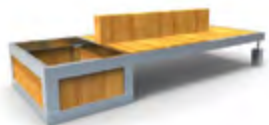

10-45-01



10-66-01



10-83-01



10-83-12_01



11-04-01



11-04-02_01



11-04-03



11-04-04



13-02-02



13-02-02_01



13-02-21



13-04-03



13-04-07



13-04-08



13-04-08_01



13-04-09



13-04-09_01



13-04-10



13-04-11



13-04-16



13-04-16_01



13-04-17_01

13-04-17_02

13-04-18

13-04-18_01

13-04-18_03

13-04-18_05

13-04-18_06



13-04-18_07

13-04-19

13-04-23

13-04-25

13-04-27

13-04-28

13-04-29

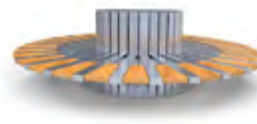

13-04-29_01

13-04-34

13-04-35

13-04-36

13-04-38_01

13-04-40

13-04-40_01



13-04-41

13-04-41_01

13-04-42

13-04-43

13-04-44

13-04-45

13-04-46



13-04-47

13-04-47_01

13-04-48

13-04-49

13-04-49_01

13-04-50

13-04-51



13-04-52

13-04-53

13-04-53_04

13-04-55

13-04-56

13-04-58

13-04-58_01

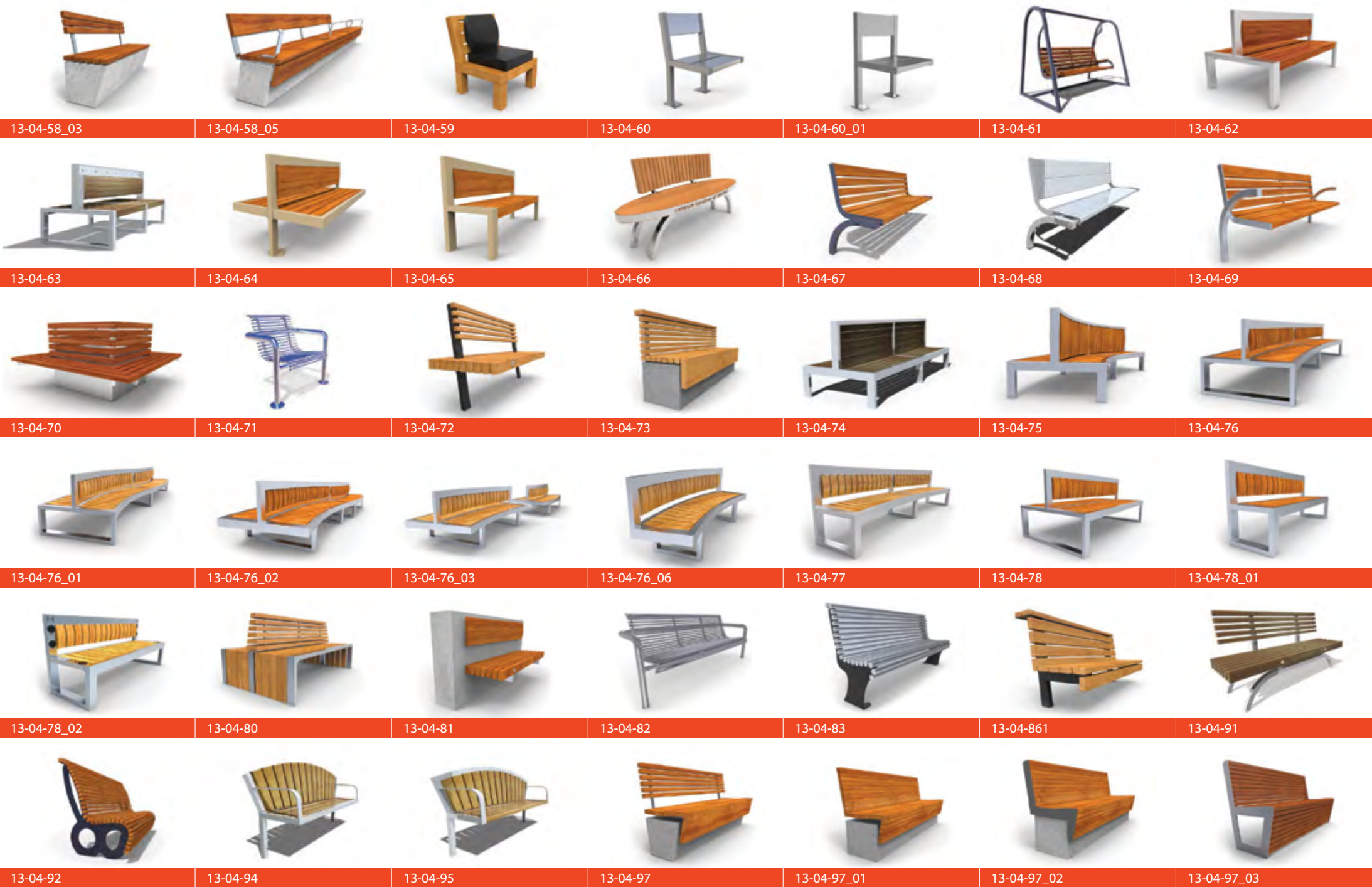

13-04-58_03	13-04-58_05	13-04-59	13-04-60	13-04-60_01	13-04-61	13-04-62
13-04-63	13-04-64	13-04-65	13-04-66	13-04-67	13-04-68	13-04-69
13-04-70	13-04-71	13-04-72	13-04-73	13-04-74	13-04-75	13-04-76
13-04-76_01	13-04-76_02	13-04-76_03	13-04-76_06	13-04-77	13-04-78	13-04-78_01
13-04-78_02	13-04-80	13-04-81	13-04-82	13-04-83	13-04-861	13-04-91
13-04-92	13-04-94	13-04-95	13-04-97	13-04-97_01	13-04-97_02	13-04-97_03

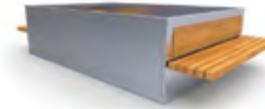

13-04-97_04

13-04-97_05

13-04-98

13-04-99_01

13-15-22

13-28-01

13-31-03

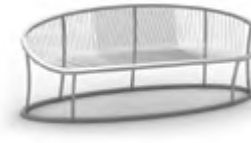
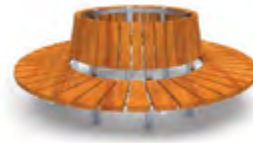

18-02-41

18-02-42

18-02-84

18-04-01

18-04-02

18-04-03

18-04-04

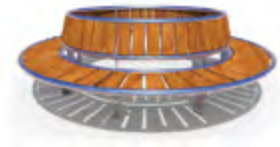

18-04-05

18-04-06

18-04-07

18-04-08

18-04-09

18-04-10

18-04-11



18-04-12

18-04-13

18-04-16

18-04-17

18-04-18

18-04-19

18-04-20



18-04-21

18-04-22

18-04-23

18-04-24

18-04-25

18-04-26

18-04-27



18-04-30

18-04-31

18-04-32

18-04-34

18-04-37

18-04-38

18-04-38_01



18-04-38_04



18-04-38_05



18-04-39



18-04-39_01



18-04-39_02



18-04-40_01



18-04-42



18-04-43



18-04-44



18-04-45



18-04-46



18-04-47



18-04-49



18-04-51



18-04-51_01



18-04-52



18-04-53



18-04-53_01



18-04-54



18-04-55



18-04-56



18-04-57



18-04-58_01



18-04-58_02

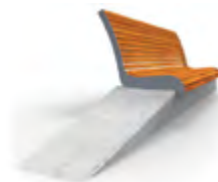

18-04-59



18-04-59_01



18-04-60



18-04-61



18-04-62



18-04-62_01



18-04-63



18-04-63_01



18-04-63_02

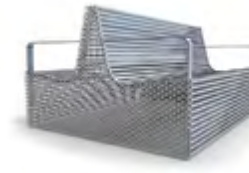

18-04-63_03



18-04-65



18-04-68



18-04-69



18-04-70



18-04-73



18-04-74



18-04-75



18-04-76



18-04-77



18-04-79



18-04-80



13-04-81



13-04-82



13-04-83



18-04-86



18-04-86_01

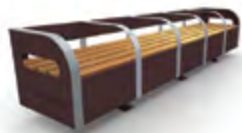

18-04-87



18-04-89



18-04-89_02



18-04-90



18-04-91



18-04-92



18-04-93



18-04-94



18-04-95



18-04-95_01



18-04-95_02



18-04-95_04



18-04-95_05



18-04-96



18-04-96_01



18-04-97



18-04-98



18-04-98_01



18-40-99



18-31-01



18-31-02



18-31-02_03



18-31-03



18-31-03_01



18-40-01



19-02-81



19-04-02



19-04-03



19-04-06



19-04-07_01



19-04-07_02



19-04-07_03



19-04-07_04



19-04-07_05

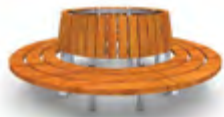

19-04-11



19-04-14



19-04-16



19-04-16_01



19-04-17



19-04-17_01



19-04-17_02



19-04-18



19-04-19



19-04-20



19-04-21



19-04-22



19-04-22_01



19-04-23



19-04-24



19-04-25



19-04-26



19-04-27



19-04-27_01



19-04-27_02



19-04-28



19-04-29



19-04-30



19-04-31



19-04-33



19-04-34



19-04-35



19-04-36



19-04-37

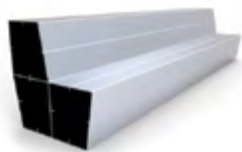

19-04-38



19-04-38_01



19-04-39



19-04-40



19-04-41



19-04-42



19-04-42_01



19-04-42_02



19-04-43



19-04-43_01



19-04-43_02



19-04-44



19-04-44_01



19-04-46

19-04-47

19-04-48

19-04-49

19-04-49_01

19-04-50

19-04-51

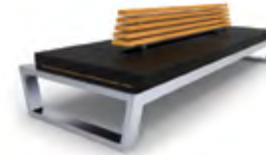

19-04-52

19-04-52_01

19-04-52_02

19-04-52_03

19-04-53

19-04-54

19-04-55



19-04-56

19-04-57

19-04-59

19-04-60

19-04-65

19-04-65_01

19-04-65_02



19-04-66

19-04-67

19-04-67_01

19-04-67_02

19-04-67_03

19-04-68

19-04-68_01

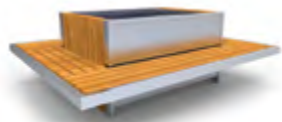

19-04-69

19-04-70

19-04-71

19-04-72

19-04-75_01

19-04-75_04

19-04-75_05

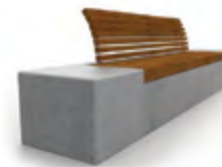

19-04-75_09

19-04-75_10

19-04-75_15

19-04-76

19-04-77

19-04-78

19-04-78_01



19-04-78_02



19-04-79



19-04-80



19-04-82



19-04-83



19-04-84



19-04-85



19-04-86



19-04-87



19-04-88



19-13-02



19-13-03



20-02-01



20-04-01



20-04-01_01



20-04-02



20-04-03



20-04-04



20-04-04_01



20-04-05



20-04-06



20-04-07



20-04-08



20-04-09



20-04-09_01



20-04-09_02



20-04-09_03



20-04-09_04



20-04-09_05



20-04-11



20-04-12



20-04-13



20-04-14



20-04-15



20-04-16



20-04-17



20-04-17_01



20-04-18



20-04-19

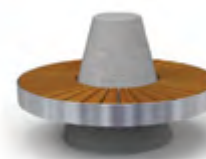

20-04-20



20-04-20_01



20-04-22_01



20-04-23



20-04-24



20-04-25



20-04-26



20-04-26_01



20-04-27



20-04-28



20-04-29



20-04-30



20-04-31



20-04-32



20-04-33



20-04-34



20-04-35



20-04-35_01



20-04-36

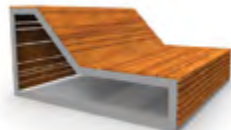

20-04-37



20-04-37_01



20-04-37_02



20-04-38



20-04-39



20-04-40



20-04-40_02



20-04-40_03



20-04-42



20-04-43



20-04-43_01



20-04-44



20-04-46



20-04-48



20-04-49



20-04-49_01



20-04-49_02



20-04-49_03



20-04-49_04



20-04-49_05



20-04-50



20-04-50_04



20-04-51



20-04-52



20-04-52_01



20-04-52_02



20-04-52_03



20-04-52_04



20-04-53



20-04-54



20-04-55



20-04-56_01



20-04-57



20-04-58



20-04-59



20-04-60



20-04-60_01



20-04-61



20-04-63



20-11-14



20-31-01



20-31-06



20-31-06_03



21-04-01



21-04-01_01



21-04-02



21-04-02_01

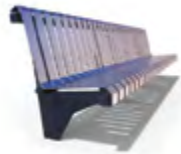

21-04-03



21-04-04



21-04-05



21-04-05_01



21-04-05_02



21-04-05_06



21-04-07



21-04-07_01



21-04-07_02



21-04-07_05



21-04-08



21-04-08_01



21-04-09



21-04-11



21-04-12



21-04-13



21-04-13_01



21-04-14



21-04-14_01



21-04-15



21-04-15_01

						
21-04-16	21-04-17	21-04-17_01	21-04-18	21-04-19	21-04-19_01	21-04-19_02
						
21-04-20	21-04-21	21-04-22	21-04-23	21-04-23_01	21-04-24	21-04-25
						
21-04-26	20-04-27	21-04-29	21-04-30	21-04-31	21-04-33	21-04-34
						
21-04-34_01	21-04-34_02	21-04-36	21-04-37	21-04-37_01	21-04-39	21-04-40
						
21-04-41	21-04-42	21-04-44	21-04-45	21-04-47	21-04-47_01	21-04-47_02
						
21-04-48	21-04-50	21-04-51	21-04-52	21-28-01	21-37-01	22-04-03_01



22-04-03



22-04-03_01



22-04-04



22-04-06



22-04-07



22-04-08



22-04-08_01



20-04-09



20-04-09_01



22-04-10

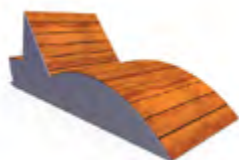

22-04-13



22-04-13_01



22-04-13_02



22-04-13_03



22-04-13_04



22-04-13_05



22-04-14



22-04-15



22-04-16



20-04-18

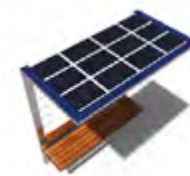

20-04-19



20-04-20



20-04-20_01



20-04-20_02



22-04-20_03



22-04-20_04



22-04-20_05



22-04-20_06



22-04-20_07



22-04-20_08



22-04-21



22-04-22



22-04-23



22-04-24



22-04-24_01



22-04-24_02



22-04-25



22-04-26



22-04-27



22-04-28



20-04-29



22-04-30



22-04-30_01



22-04-31



22-04-32



22-04-33



22-04-34



22-04-34_01



22-04-35



22-04-36



22-04-36_01



22-04-36_02



22-04-37



22-31-01_01



22-31-01_02



22-31-01_03



22-31-01_06



22-31-05



22-31-05_02

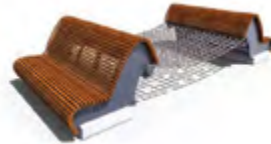

22-45-01



22-45-02



22-45-04



20-45-05



22-45-05_02



23-04-01



23-04-02



23-04-03



23-04-04



23-04-04_01



23-04-04_02



23-04-04_03



23-04-24_04



23-04-05



23-04-05_01



23-04-06



23-04-07



23-04-09



23-04-09_01



23-04-09_02



23-04-09_04

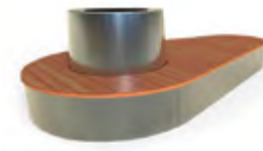

23-04-11



23-04-12

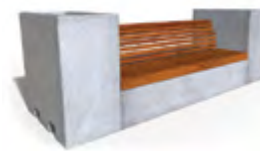

23-04-15



23-04-16



23-04-17



23-04-18



23-04-20



23-13-06



23-31-02



23-37-01



24-04-01



22-04-02



24-04-04_02



24-04-04_04



24-04-05_03



24-04-06



24-04-08_04



24-04-09



24-04-10



24-04-11



24-04-12



24-04-13



24-04-14



24-04-14_01



24-04-14_02



24-04-15



24-04-16



24-04-16_01



24-04-17



24-04-18



24-04-19



24-04-20



22-04-21



22-04-22



22-04-23



22-04-24



24-04-25



24-04-26



24-04-28



24-04-28_01



24-04-29



24-04-30



22-45-01



24-45-02



24-45-03



24-45-04



24-45-05



25-04-01



25-04-02



25-04-03



25-04-04



25-04-05



25-04-05_01



25-04-06



25-04-07



25-04-07_01



25-04-07_02



25-04-08



25-04-09



25-04-10



25-04-11



24-04-12



25-04-13

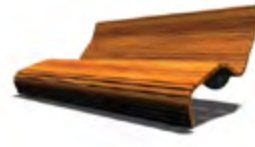

25-04-15



25-04-16



25-04-18



25-31-01



25-31-03



26-04-02



26-04-03



26-04-05



26-04-05_01



26-04-06



26-04-07



26-04-08



26-04-11



26-04-12



26-04-13



26-04-15



26-04-16



26-04-17



26-04-17



26-04-19



26-04-19_01



26-04-20



26-04-23



26-04-24



26-04-25

KOSZE





POPIELNICE
ASHTRAYS



DLA PSÓW
FOR DOGS



Z BETONEM
WITH CONCRETE



DO SEGREGACJI PEŁNEJ
FULL SEGREGATION



DO SEGREGACJI WSTĘPNEJ
PRELIMINARY SEGREGATION



DUŻA POJEMNOŚĆ
BIG VOLUME



Z DASZKIEM
WITH CANOPY ROOF/LID



Z WRZUTEM Z BOKU
SIDE APERTURE



Z DUŻĄ POPIELNICĄ Z PIASKIEM
WITH BIG ASHTRAY WITH SAND

LITTER BINS



02-05-02



02-06-01



02-06-02



02-06-03



02-06-04



02-07-02



03-05-03



03-05-04



04-05-01



04-07-01



04-07-02



04-07-03



06-06-07



06-06-08



06-06-09



06-21-02



07-05-01



07-05-08



07-06-01



07-06-02



07-06-06



07-06-08



07-06-09



07-06-09_01



07-06-10



07-18-01



07-18-03



07-18-04



07-18-05



07-18-09



07-18-10



07-18-12



08-07-01



10-15-10



10-15-11



10-15-16



10-15-16_01



10-15-16_03



10-15-16_04



10-15-16_05



10-15-16_06



10-15-16_07



10-27-04



10-27-15



10-27-15_01



10-27-18



10-27-19



10-30-11



10-43-01



10-45-04



10-49-01



10-49-01_01



10-49-01_02



10-58-05



11-05-01



11-05-02



11-05-03



13-05-01



13-05-01_01



13-05-01_02



13-05-02



13-05-06



13-07-02



13-07-08



13-07-09



13-07-10



13-07-12



13-07-13



13-07-14



13-07-14_01



13-07-15



13-07-16



13-07-18



13-07-19



13-07-21



13-07-22



13-07-22_01



13-07-22_02



13-07-22_03



13-07-22_04



13-07-23



13-07-23_01



13-07-24



13-07-24_01



13-07-25



13-07-26



13-07-27



13-07-28



13-07-29



13-07-30



13-07-31



13-07-31_01



13-07-32



13-07-33



13-07-36



13-07-40



13-07-41



13-07-42



13-07-43



13-07-43_01



13-07-44



13-07-45



13-07-47



13-07-49



13-07-50



13-07-51



13-07-53



13-07-53_01



13-07-54



13-07-55



13-07-55_01



13-07-56



13-07-57



13-07-57_01



13-07-58



13-07-59



13-07-60



13-07-61



13-07-62



13-07-63



13-07-64



13-07-64_01



13-07-65



13-07-65_02



13-07-65_03



13-07-67



13-07-68



13-07-73



13-07-73_01



13-07-74



13-07-75



13-07-75_01



13-07-76



13-07-77



13-07-78



13-07-78_01



13-07-79_01



13-07-80



13-07-80_01



13-07-81



13-07-82



13-07-83



13-07-84



13-07-85



13-07-85_01



13-07-86



13-07-86_01



13-07-86_02



13-07-86_03



13-07-87



13-07-88



13-07-89



13-07-90



13-07-91



13-07-92



13-07-93



13-07-94



13-07-95



13-07-96



13-07-97



13-07-99



13-37-01



18-07-01



18-07-01_03



18-07-01_05



18-07-02



18-07-05



18-07-06

						
18-07-07	18-07-08	18-07-09	18-07-10	18-07-11	18-07-13	18-07-15
						
18-07-16	18-07-17	18-07-18	18-07-19	18-07-20	18-07-21	18-07-22
						
18-07-23	18-07-24	18-07-25	18-07-25_01	18-07-26	18-07-27	18-07-28
						
18-07-29_01	18-07-30	18-07-31	18-07-32	18-07-33	18-07-34	18-07-36
						
18-07-37	18-07-37_01	18-07-37_02	18-07-37_03	18-07-38	18-07-39	18-07-40
						
18-07-41	18-07-42	18-07-42_01	18-07-42_03	18-07-43	13-07-44	18-07-45



18-07-46

18-07-47

18-07-48

18-07-49

18-07-49_01

18-07-50

18-07-51



18-07-52

18-07-53

18-07-54

18-07-55

18-07-56

18-07-58

18-07-59



18-07-60

18-07-62

18-07-62_01

18-07-63

18-07-64

18-07-65

18-07-66



18-07-66_01

18-07-68

18-07-68_03

18-07-69

18-07-70

18-07-71

18-07-72



18-07-73

18-07-74

18-07-74_01

18-07-74_02

18-07-75

18-07-76

19-07-01



19-07-02

19-07-02_01

19-07-02_02

19-07-04

19-07-06

19-07-09

19-07-11



19-07-12

19-07-13

19-07-14

19-07-15

19-07-16

19-07-17

19-07-18

19-07-19

19-07-20

19-07-20_01

19-07-20_02

19-07-22

19-07-24

19-07-25

19-07-26

19-07-27

19-07-28

19-07-28_01

19-07-28_02

19-07-28_03

19-07-29

19-07-30

19-07-30_01

19-07-31

19-07-32

19-07-34_01

19-07-35

19-07-36

19-07-37

19-07-38

19-07-39

19-07-39_01

19-07-40

19-07-41

19-07-43

19-07-44

19-07-45

19-07-45_01

20-07-01

20-07-02

20-07-03

20-07-04



20-07-05



20-07-05_02



20-07-06



20-07-07



20-07-07_01



20-07-07_02



20-07-08



20-07-08_01



20-07-08_02



20-07-08_04



20-07-10



20-07-11

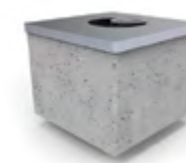

20-07-12



20-07-12_01



20-07-13



20-07-13_01



20-07-14



20-07-15



20-07-16



20-07-17



20-07-19



20-07-20



20-07-21



20-07-22



20-07-23



20-07-24



20-07-24_01



20-07-24_02



20-07-25



20-07-26



20-07-27



20-07-28



20-07-28_01



20-07-28_02



21-07-30



20-07-30_01



21-07-30_03



20-07-30_05



20-07-30_06



20-07-30_07



20-07-30_09



20-07-30_10



20-07-31



21-07-01



21-07-03_02



21-07-04



21-07-05



21-07-06



21-07-07



21-07-08



21-07-09



21-07-10_01



21-07-11



21-07-12



21-07-16



21-07-17



21-07-18



21-07-19



22-07-02



22-07-04



22-07-05



22-07-06



22-07-07



22-07-08_01



23-07-01



23-07-02_02



23-07-03_01



23-07-04



23-07-05



23-07-06



23-07-07



23-07-07_01



23-07-07_02



23-07-07_03



23-07-07_04



23-07-08



23-07-08_01



23-07-09



23-07-10



23-07-11



23-07-11_01



24-07-12_01



24-07-13



24-07-02



24-07-03

24-07-03_01

24-07-03_02

24-07-03_03

24-07-03_04

24-07-04

24-07-05



24-07-06_01

24-07-07

24-07-08

24-07-09

24-15-09

25-07-02

25-07-01



25-07-03

25-07-03_01

25-07-04

25-07-05

26-07-02

26-07-03

26-07-04



26-07-05

26-07-06

26-07-06_01

26-07-07

26-07-08

26-07-09

26-07-10



26-07-11

26-07-12

26-07-13

26-07-14

SŁUPKI





Z GRANITEM
WITH GRANITE



Z DREWNIEM
WITH WOOD



Z BETONEM
WITH CONCRETE



GNIAZDO 230V I/LUB USB
230V AND/OR USB SOCKET



ANTYTERRORYSTYCZNE
ANTITERROR



WYJMOWANE
REMOVABLE



ZE STALĄ
WITH STEEL



ŁADOWARKA IQ/INDUKCYJNA
INDUCTION/IQ CHARGER

BOLLARDS

						
01-08-02	02-08-01	02-08-03	03-08-02	03-08-03	03-08-04	03-08-05
						
03-08-07	03-08-11	08-08-08	13-08-03	13-08-04	13-08-04_01	13-08-05
						
13-08-07	13-08-08	13-08-09	13-08-09_01	13-08-10	13-08-11	13-08-12
						
13-08-13	13-08-14	13-08-15	13-08-16	13-08-17	13-08-18	13-08-19
						
13-08-20	18-08-01	18-08-01_01	18-08-02	18-08-03	18-08-04	18-08-05
						
19-08-01	19-08-02	19-08-03	19-08-04	19-08-06	19-08-07	19-08-08

						
19-08-09	20-08-01	20-08-02	20-08-03	20-08-04	20-08-05	20-08-07
						
20-08-08	20-08-09	20-08-10	20-08-10_01	20-08-11	20-08-12	20-08-13
						
20-08-14	21-08-01	20-08-02	21-08-02_01	21-08-03	21-08-04	21-08-05
						
21-08-06	21-08-07	21-08-08	21-08-08_01	21-08-08_02	21-08-08_03	21-08-09
						
21-08-10	21-08-11	22-08-01	22-08-02	22-08-04	23-08-01	23-08-02
						
23-08-03	23-08-04	24-08-05	24-08-01	24-08-01_01	24-08-01_02	24-08-02



25-08-01

26-08-01

26-08-02

26-08-03

26-24-01

PARKINGI ROWEROWE



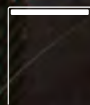

NIEOBIJAJĄCE RAMĘ
WITH BIKE FRAME PROTECTION



NA KASK
FOR HELMET



WOLNOSTOJĄCE
FREE-STANDING

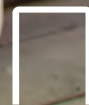

PODPORY
CYCLE RACKS



Z WIATĄ
WITH CANOPY



STACJE NAPRAWCZE / MYJNIE
BICYCLE SERVICE / WASH STATION



NA KOŁO
FOR WHEEL

BICYCLE STANDS

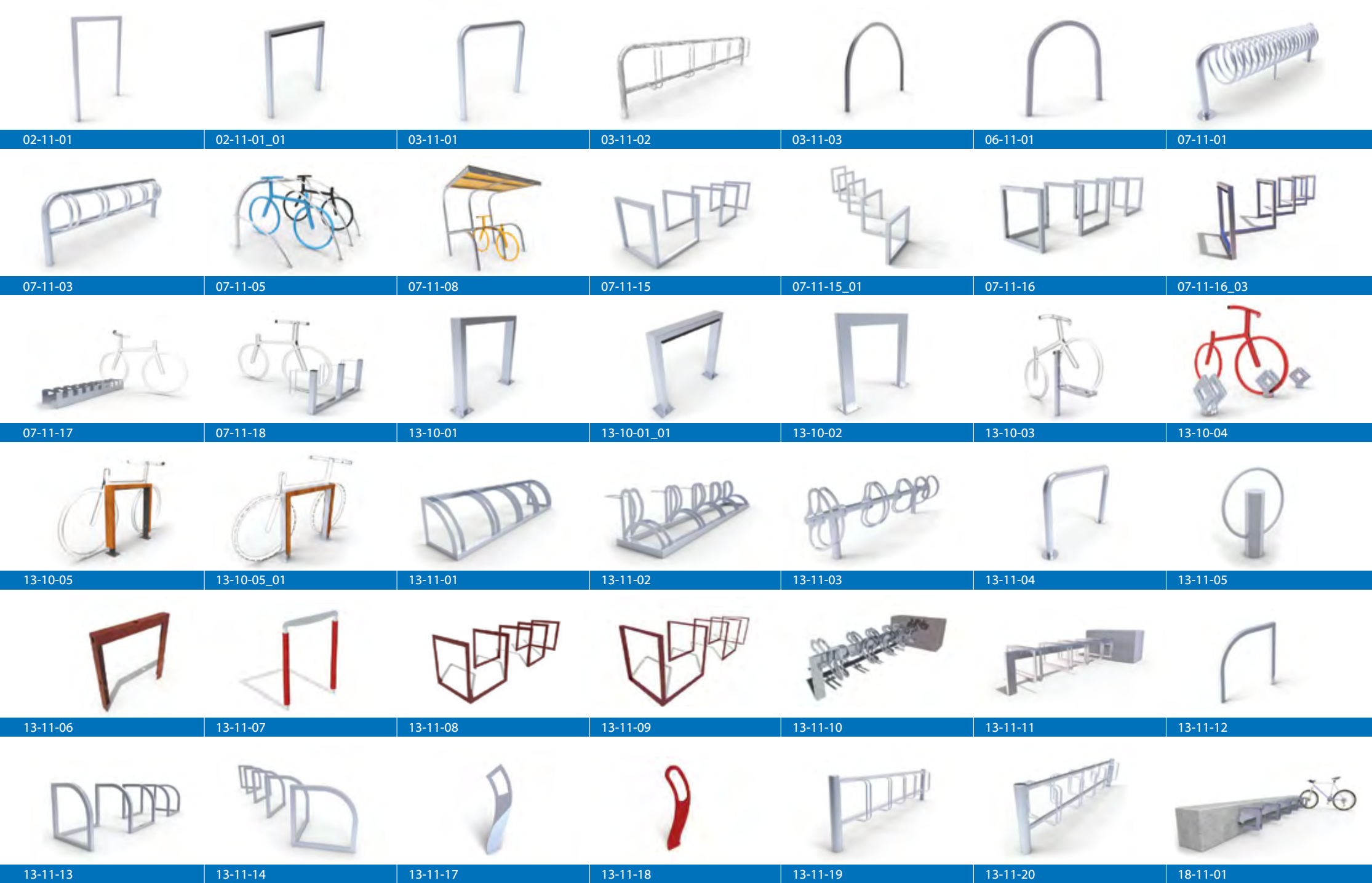

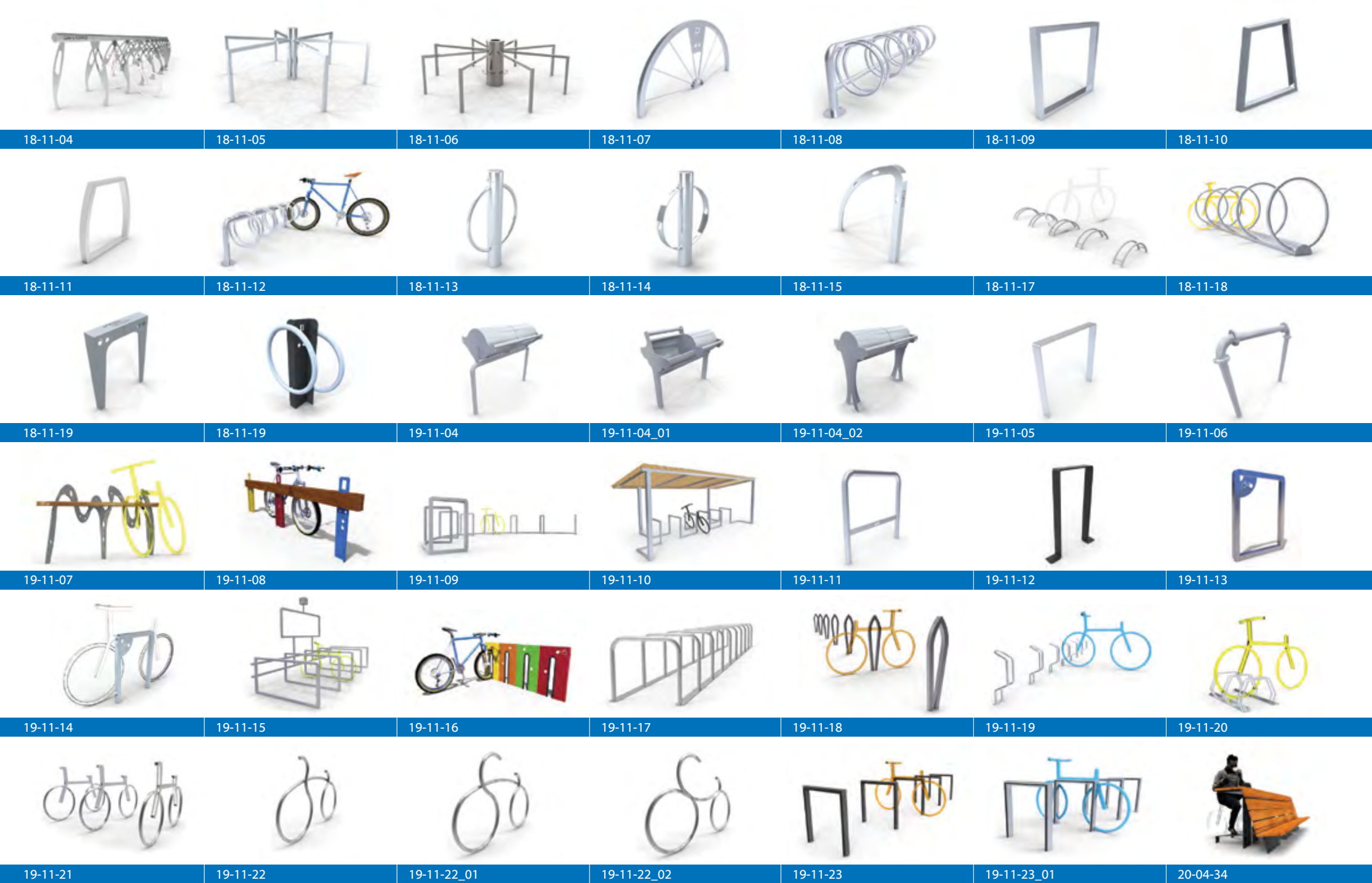



20-11-02

20-11-03

20-11-04

20-11-05

20-11-06

20-11-07

20-11-08

20-11-09

20-11-09_01

20-11-09_02

20-11-09_03

20-11-09_04

20-11-09_05

20-11-10

20-11-11

20-11-11_01

20-11-11_02

20-11-12

20-11-13

20-11-14

20-11-15

20-11-15_01

20-11-15_02

20-11-16

20-11-17

20-11-18

20-11-18_01

20-11-19

20-31-03

20-37-04_01

21-02-11

21-11-01

21-11-01_01

21-11-02

21-11-02_01

21-11-03

21-11-04

21-25-02

22-11-01

22-11-02

22-11-02_01

22-11-03



22-11-04

22-11-04_01

23-11-01

24-04-31

24-11-01

24-11-02

25-11-05



25-11-02

25-11-03

25-11-04

25-11-05

26-11-01

DONICE

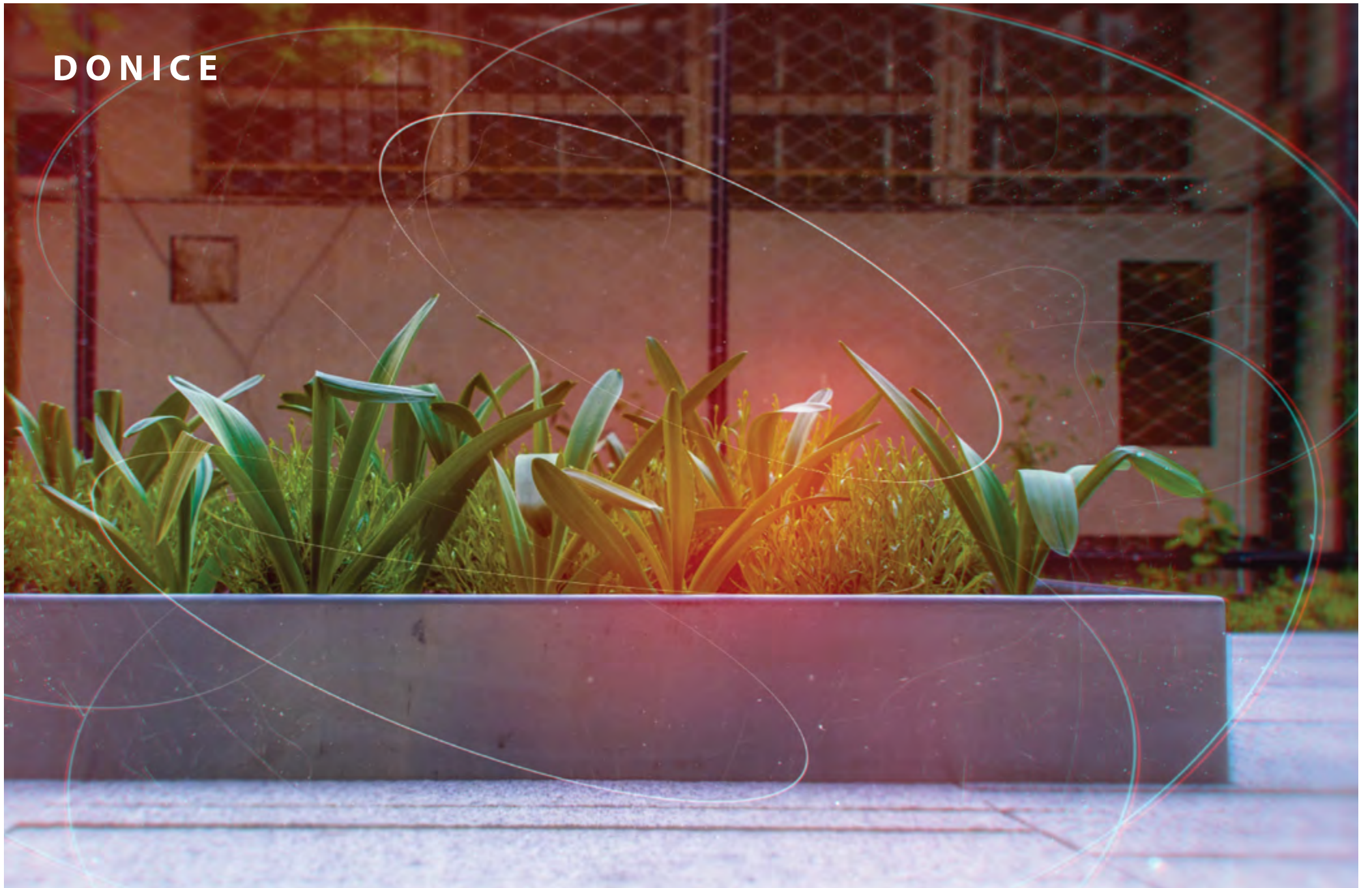



MOBILNE
MOBILE



Z SIEDZISKIEM
WITH SEATING



PROSTOKĄTNE
RECTANGULAR



Z DREWNIEM
WITH WOOD



PO ŁUKU / OKRĄGLE
CURVED



ZE STALĄ
WITH STEEL



Z BETONEM
WITH CONCRETE

PLANTERS



04-15-01

04-15-02

04-15-03

04-15-04

04-15-05

06-23-02

06-23-02_01

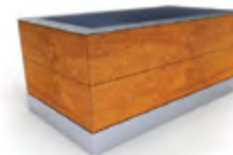
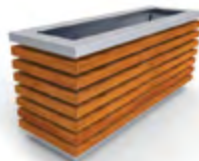

07-20-05

07-20-06

07-20-10

10-34-02

10-34-16

10-58-02

10-58-05



13-04-44

13-15-01

13-15-06

13-15-07

13-15-09

13-15-12

13-15-16



13-15-19

13-15-21

13-15-22

13-15-23

13-15-24

13-15-25

13-15-26

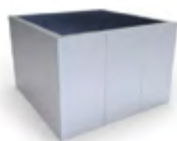

13-15-30

13-15-31

13-15-32

13-15-34

13-15-36

13-15-37

13-15-39



13-15-40

13-15-41

13-15-42

13-15-43

13-15-48

13-15-49

13-15-50



13-15-51



13-15-52



13-15-53



13-15-54



13-15-54_01

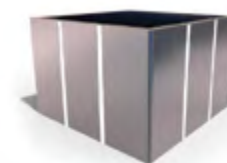

13-15-54_02



13-15-55



13-15-56



13-15-57



13-15-58



13-15-59



13-15-60

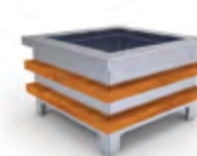

13-15-60_01



13-15-63

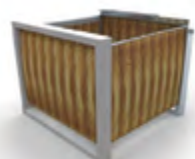

13-15-64



13-15-65



13-26-08



18-15-01



18-15-02



18-15-03



18-15-04

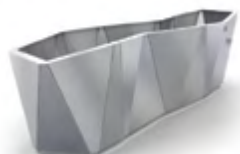

18-15-06



18-15-07



18-15-08



18-15-09



18-15-10



18-15-11



18-15-12



18-15-14



18-15-16



18-15-01



18-15-02



18-15-03



18-15-07



19-15-08



19-15-09



19-15-10



19-15-11



19-15-12



19-15-13



19-15-14



19-15-14_01



19-15-15



19-15-16



19-15-17



19-15-18



19-15-19



20-02-03



20-02-11



20-02-11_01



20-02-12



20-02-12_01



20-02-13



20-02-47



20-02-47_01

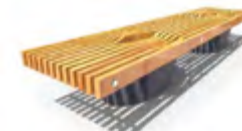

20-02-47_02



20-15-01

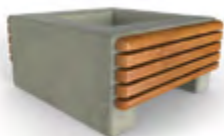

20-15-02

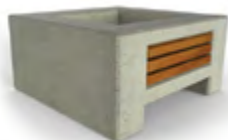

20-15-03



20-15-04



20-15-05



20-15-06



20-15-08



20-15-09



20-15-10



20-15-10_01



20-15-12



20-15-12_01



20-15-13



20-15-14



20-15-15



20-15-15_01



20-15-15_02



21-15-15_03



21-15-16



21-15-18



21-15-19



21-02-12_01



21-02-19



21-02-32

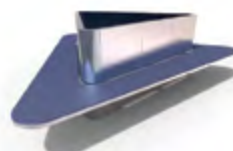

21-04-29



21-15-01



21-15-02



21-15-03



21-15-04



21-15-04_01



21-15-06



21-15-07



21-15-09_01



21-15-10



21-15-11



21-15-12

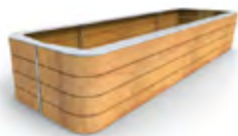

21-15-13



22-15-01



22-15-02



22-15-03



22-15-03_01



22-15-04



22-15-05



22-15-06



22-15-07



23-15-01



23-15-02



23-15-03

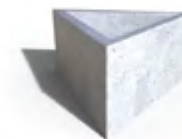

23-15-04



24-15-01



24-15-01_01



24-15-02



24-15-03



24-15-06



24-15-07



24-15-09



24-15-10

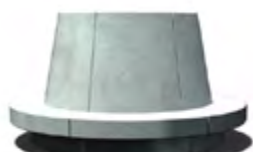

25-15-01



26-02-02



26-02-14



26-04-19



26-15-01



26-15-02

RELAKS & ODPOCZYNEK





LEŽANKI
CHAISE LONGUES



HAMAKI
HAMMOCKS



HUŚTAWKI
SWINGS

LEASURE & REST



13-02-12

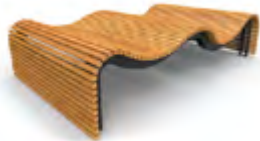

13-02-60



13-02-65



13-02-65_01

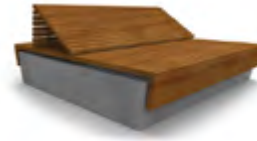

13-02-77



13-02-77_02

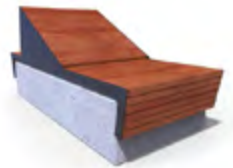

13-02-77_06

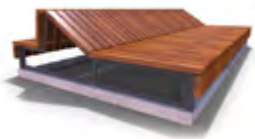

13-02-77_09



13-04-61



18-02-38



19-02-13



19-02-50



19-02-50



20-04-11



20-04-12



20-04-15



20-04-17



20-04-17_01

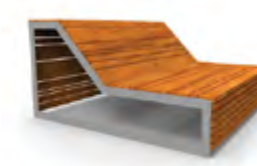

20-04-37



20-04-37_02



20-04-50_04



20-04-62



20-31-06



20-37-05



21-04-04



21-04-20



21-04-26



21-04-36

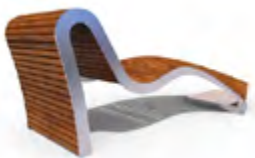

21-04-42



21-37-01

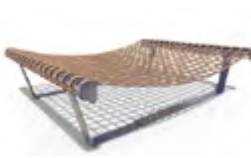

21-45-01



21-45-01_01



22-04-01



22-04-01_01



22-04-01_02



22-04-04



22-04-06



22-04-10

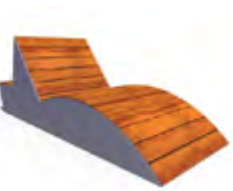

22-04-13



22-04-13_01



22-04-13_02



22-04-13_03

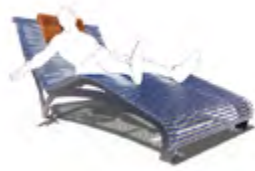

22-04-13_04

22-04-13_05

22-04-14

22-04-36

22-04-36_01

22-04-36_02

22-04-37

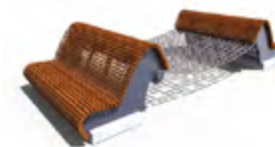

22-31-01_01

22-31-01_02

22-31-01_03

22-31-01_06

22-31-05

22-31-05_02

22-45-01

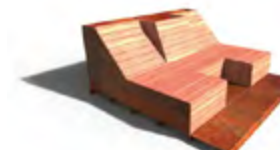
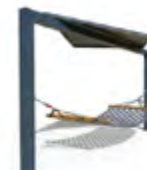

22-45-02

22-45-03

22-45-04

22-45-05

22-45-05_02

23-04-03

23-04-04_02



23-04-04_03

23-04-07

23-31-02

23-31-02_01

23-37-01

24-02-20_02

24-02-20_03



24-02-22

24-04-26

24-04-28

24-04-28_01

24-45-01

24-45-02

24-45-03



24-45-04

24-45-05

25-04-04

25-04-08

25-04-10

25-04-11

25-04-12



25-04-13

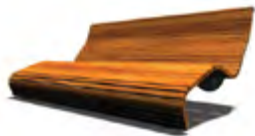

25-04-15



25-04-18



25-31-01



25-31-03



25-31-05



26-02-07



26-04-07



26-04-11



26-04-16



26-04-19



26-04-20



26-31-01



26-31-02



26-31-03

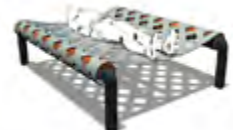

26-45-02

INNE

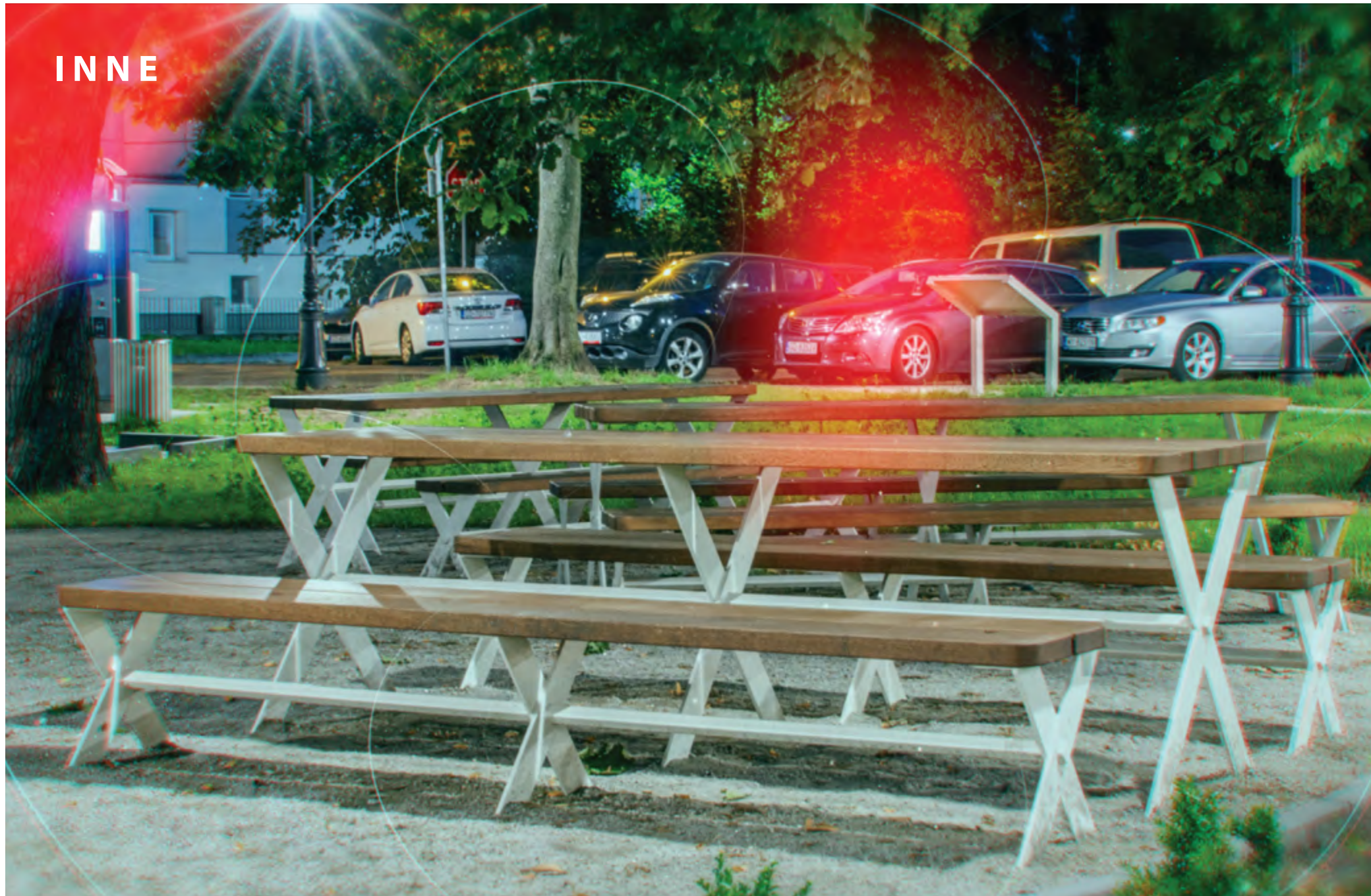



HUŚTAWKI
SWINGS



GRILLE PARKOWE
PARK GRILLS



PODPORY
DOG PARKINGS



OŚLONY NA DRZEWA
TREE GUARDS



PERGOLE
PERGOLAS



POIDEŁKA
DRINKING FOUNTAINS



STOŁY
TABLES



OGRODZENIA I BARIERKI
FENCES AND BARRIERS



WIATY
CANOPIES



TREJAŻE
TRELLISES



TABLICE INFORMACYJNE
INFORMATION POSTS



SZACHY
CHESS



WIFI USB 230V
WIFI USB 230V



HAMAKI
HAMMOCKS

OTHER

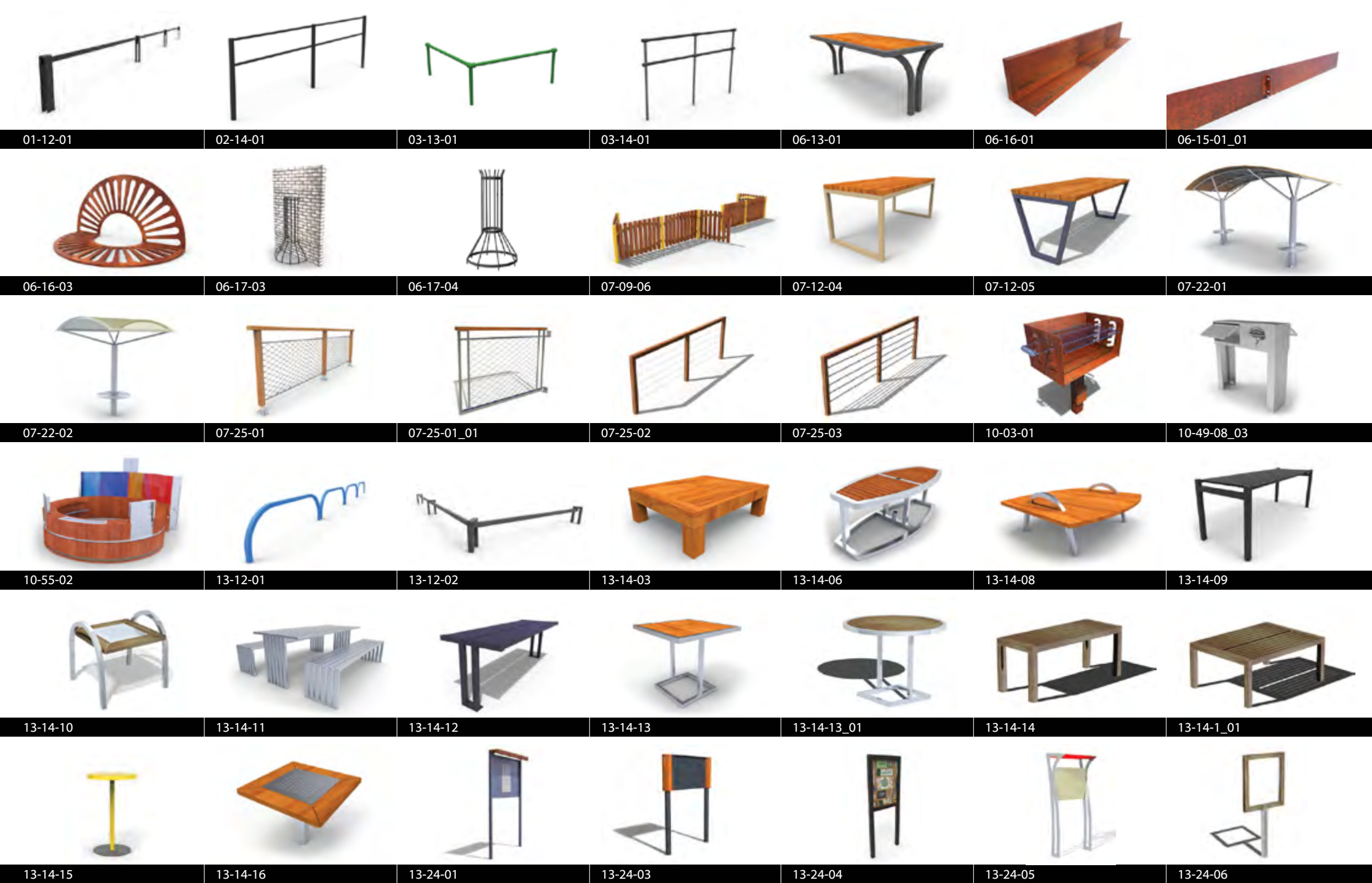



13-24-07



13-25-01



13-25-02_01



13-25-02_02



13-25-02_01



13-25-03



13-25-04



13-25-05



13-25-06



13-26-02



13-26-03



13-26-04



13-26-05



13-26-06



13-26-07



13-26-08



13-28-01



13-28-02



13-28-03



13-31-01



13-31-02



13-31-02_02



13-31-03



13-31-05



13-34-01



13-35-04



13-35-05_01



13-35-05_02



13-37-01



13-37-03



13-37-04



13-38-01



13-38-02



15-20-01



15-20-02



18-02-09



18-13-01



18-13-02



18-16-01



18-16-02

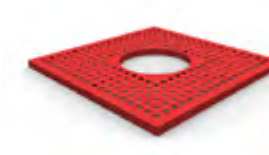

18-16-03



18-16-04

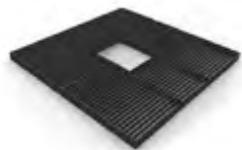

18-16-05



18-25-01



18-25-02



18-25-03



18-28-01



18-31-01



18-28-01



18-31-02_01



18-31-03_01



18-33-01



18-34-04



18-40-01



18-40-02



18-40-02_01



18-40-03



18-41-01



18-41-01_01



19-13-01



19-13-02



19-13-03



19-16-01



19-16-02



19-24-01



19-25_01



19-25-02



19-25-03



19-25-04



19-25-05



19-25-05_01



19-25-05_02



19-28-01



19-28-02



19-31-01



19-31-02_01



19-31-02



19-31-02_01



19-42-01



20-02-27



20-02-38



20-02-38_01



20-04-28



20-04-30



20-12-01



20-12-02



20-13-03



20-13-03_01



20-13-04



20-13-05



20-13-05_01



20-13-05_02



20-13-05_03



20-13-05_04



20-16-01



20-16-02



20-16-03



20-16-04



20-16-05



20-17-01



20-23-01



20-23-01_01



20-24-01



20-25-01



20-25-03



20-25-04



20-25-05



20-25-06



20-28-01



20-28-01_01



20-28-02



20-28-02_01



20-28-03_01



20-28-03_02



20-28-04



20-28-05



20-28-07



20-31-01



20-31-02



20-31-03



20-31-04



20-31-05



20-34-06



20-31-06_02



20-31-06_03



20-31-07



20-31-08



20-33-01



20-34-01



20-34-01_02



20-34-02



20-34-02_01



20-35-01



20-35-02



20-37-01



20-37-02



20-37-03



20-37-04_01

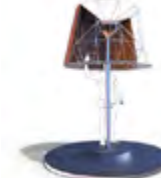

20-37-05



20-37-05_01



20-38-01



20-38-02



20-38-03



20-40-01



20-40-01_01



20-40-01_02



20-40-02



20-41-01



20-44-01



20-47-01



20-47-02



20-48-01



20-48-02



21-02-23



21-04-07_01



21-04-07_02



21-04-07_05



21-04-47_02



21-08-02



21-08-08



21-13-01



21-13-02



21-13-03



21-13-04



21-13-05



21-13-06



21-13-07



21-13-08



21-13-09



21-25-01



21-25-02



21-25-03



21-28-01



21-28-02



21-31-01



21-31-02



21-31-02_01



21-31-02_02



21-31-03

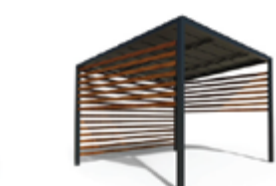

21-31-03_01



21-31-03_02



21-31-04



21-31-05



21-31-06



21-31-07

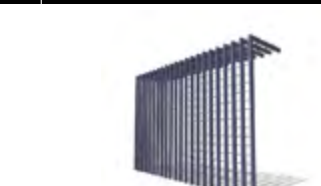

21-31-07_01



21-31-08

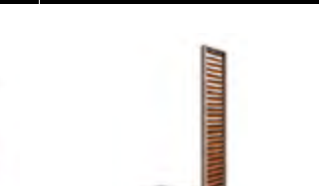

21-31-09



21-31-10

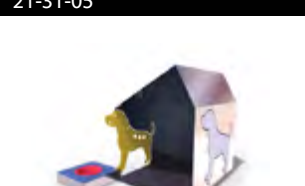

21-34-01

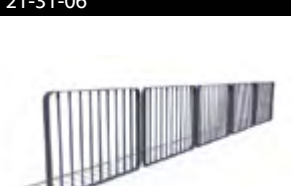

21-35-01



21-37-01

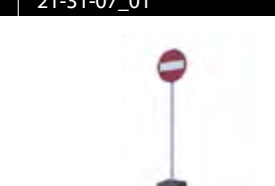

21-37-02

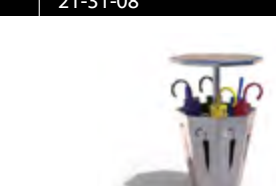

21-37-03

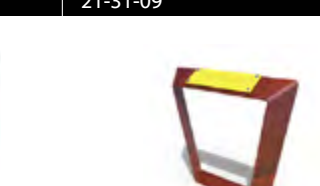

21-40-01

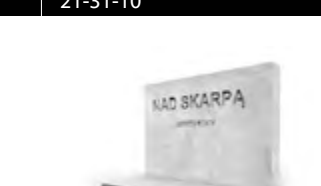

21-40-02



21-40-03



21-40-04

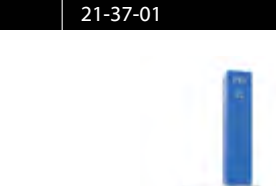

21-40-05

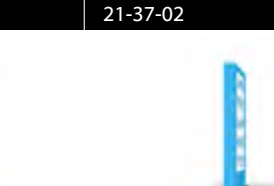

21-40-06

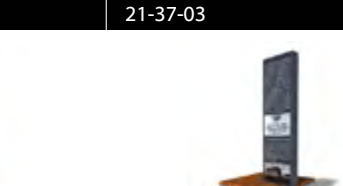

21-40-06_01

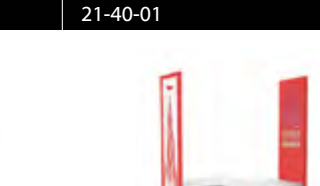

21-40-07

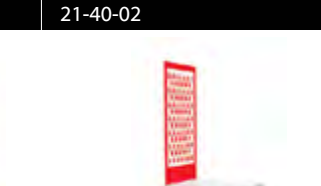

21-40-08



21-40-09



21-40-10

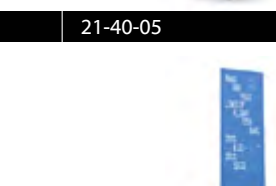

21-40-11

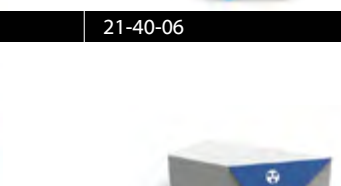

21-40-11_01

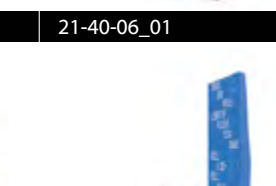

21-40-12



21-40-13

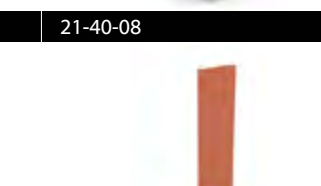

21-40-14



21-40-16



21-40-17

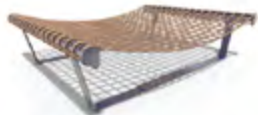

21-45-01

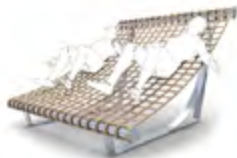

21-45-01_01



21-48-01



22-04-04



22-04-06



22-04-20_07



22-11-01



22-11-02



22-13-01



22-13-03



22-13-04



22-13-05



22-13-05_04



22-13-06



22-13-07



22-13-11



22-13-12



22-13-13



22-23-01



22-25-01



22-31-01



22-31-01_01



22-31-01_02



22-31-01_03



22-31-02



22-31-02_01



22-31-03



22-31-04



22-31-05



22-31-05_02



22-31-06



22-31-06_01



22-31-06_02



22-31-07



22-31-07_01



22-37-01



22-37-02



22-40-01



22-40-03



22-45-01



22-45-03

STALOWA

23-04-08



23-04-10



23-08-04

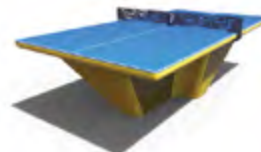

23-13-01



23-13-02



23-13-03_01



23-13-04



23-13-05



23-13-06



23-14-01



23-25-01



23-18-01



23-31-02



23-31-02_01



23-31-04



23-37-02



23-37-03



23-37-04



23-37-05

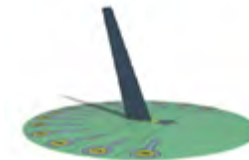

23-40-01



23-40-02



24-02-20_02



24-02-20_03



24-02-22



24-08-02



24-13-04



24-13-07



24-13-08



24-13-09



24-24-01



24-25-01



24-31-01



24-31-02



24-37-01



24-40-01



24-41-01



24-45-01



24-45-02



24-45-05



24-48-03



25-13-01



25-13-02



25-13-03



25-13-04



25-15-02



25-16-01



25-24-01



25-28-01



25-31-01



25-31-03



25-31-04



25-31-05



25-37-01



25-40-01



25-40-04



25-40-05



26-02-07



26-08-03



26-13-03



26-13-05



26-13-06



26-23-01



26-23-02



26-24-01



26-24-02



26-24-03



26-24-06



26-24-07



26-24-08



26-28-01



26-31-01



26-31-02



26-31-03



26-31-07



26-31-08



26-39-01



26-40-03



26-40-04



26-40-04_01



26-41-01



26-41-02

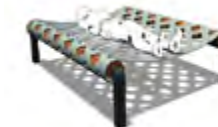

26-45-02

GALERIA ZDJĘĆ



CENTRUM HANDLOWE, ANDRYCHÓW
ANDRYCHÓW SHOPPING CENTER - ANRYCHOW (POLAND)

21-40-10 21-04-26





23-07-04



21-40-10



21-40-10



21-04-26

OGRÓD NIEBIAŃSKI - KRAKÓW
NIEBIANSKI GARDEN - KRAKOW

25-04-07

25-04-07_02

25-31-04

25-31-05

22-45-02





KĄPIELISKO DĄBIE, SZCZECIN, POLSKA
DABIE SWIMMING POOL, SZCZECIN (POLAND)

21-13-05





APARTAMENTY INFINITY - WARSZAWA
INFINITY APARTMENTS - WARSAW

19-31-01





BIUROWIEC MIDPOINT 71, WROCLAW
MIDPOINT 71 OFFICE BUILDING - WROCLAW

20-04-11





PARK MIEJSKI - GOGOLIN
CITY PARK - GOGOLIN (POLAND)

22-45-04





22-31-01_01



22-31-01_01



22-45-04



22-45-04

OSIEDLE ALFA PARK, GDAŃSK
ALFA PARK HOUSING ESTATE, GDANSK

22-45-04





DOM ZDROJOWY - GDAŃSK
SPA HOUSE - GDAŃSK

25-04-09 20-15-10_01





OSIEDLE MICKIEWICZA - WARSZAWA
MICKIEWICZA HOUSING ESTATE - WARSAW

22-04-01

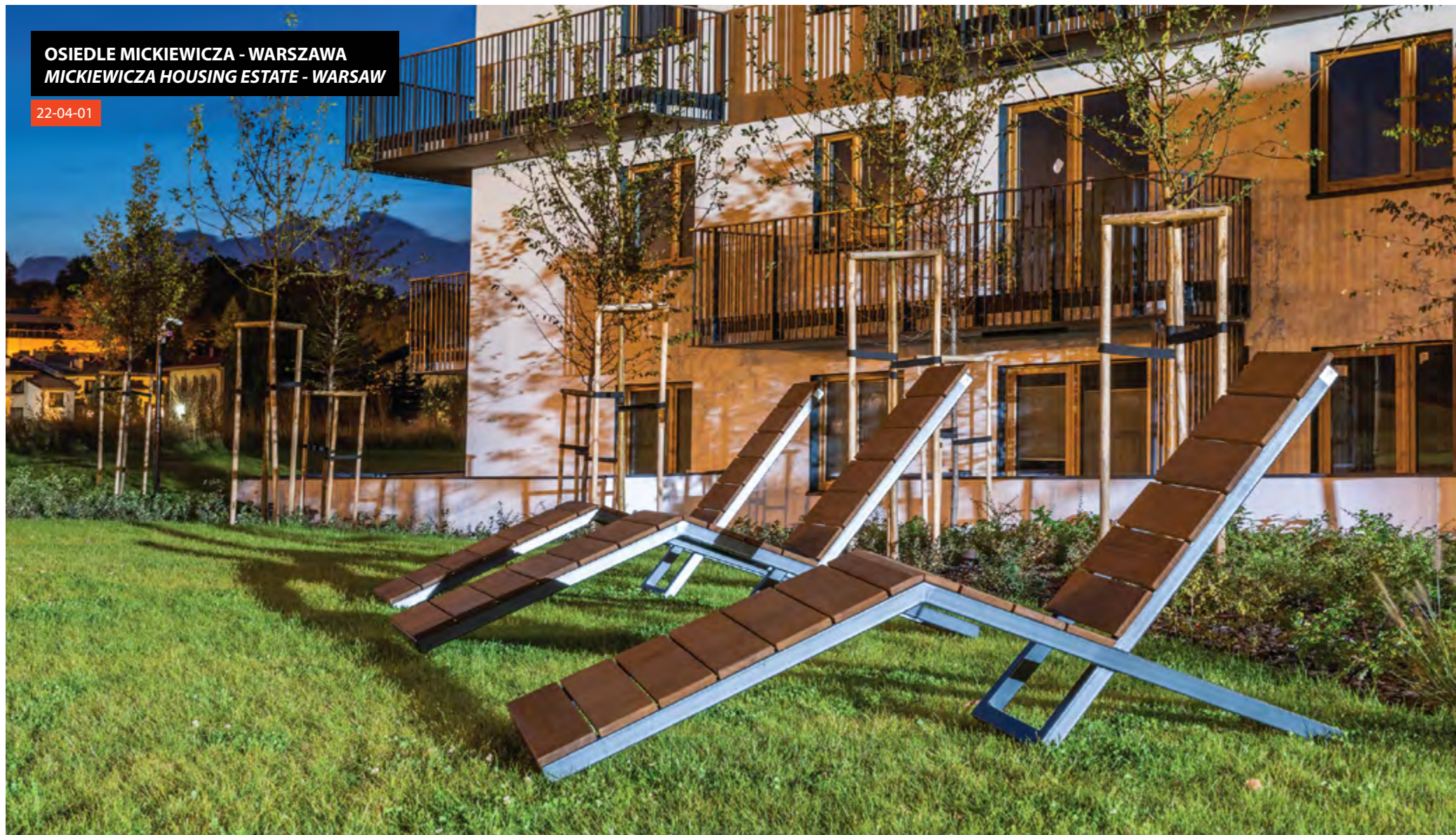



CENTRUM HANDLOWE FACTORY ANNOPOL- WARSZAWA
FACTORY ANNOPOL SHOPPING CENTER - WARSAW

22-11-02 13-10-01_01





SPECJALNY OŚRODEK SZKOLNO-WYCHOWAWCZY IM JANA PAWŁA II, KRAKÓW
JOHN PAUL II SPECIAL EDUCATIONAL CENTER, KRAKOW

25-02-17





PARK NAD ŚWIDREM, JÓZEFÓW
PARK ON THE ŚWIDER RIVER, JÓZEFÓW

22-45-04

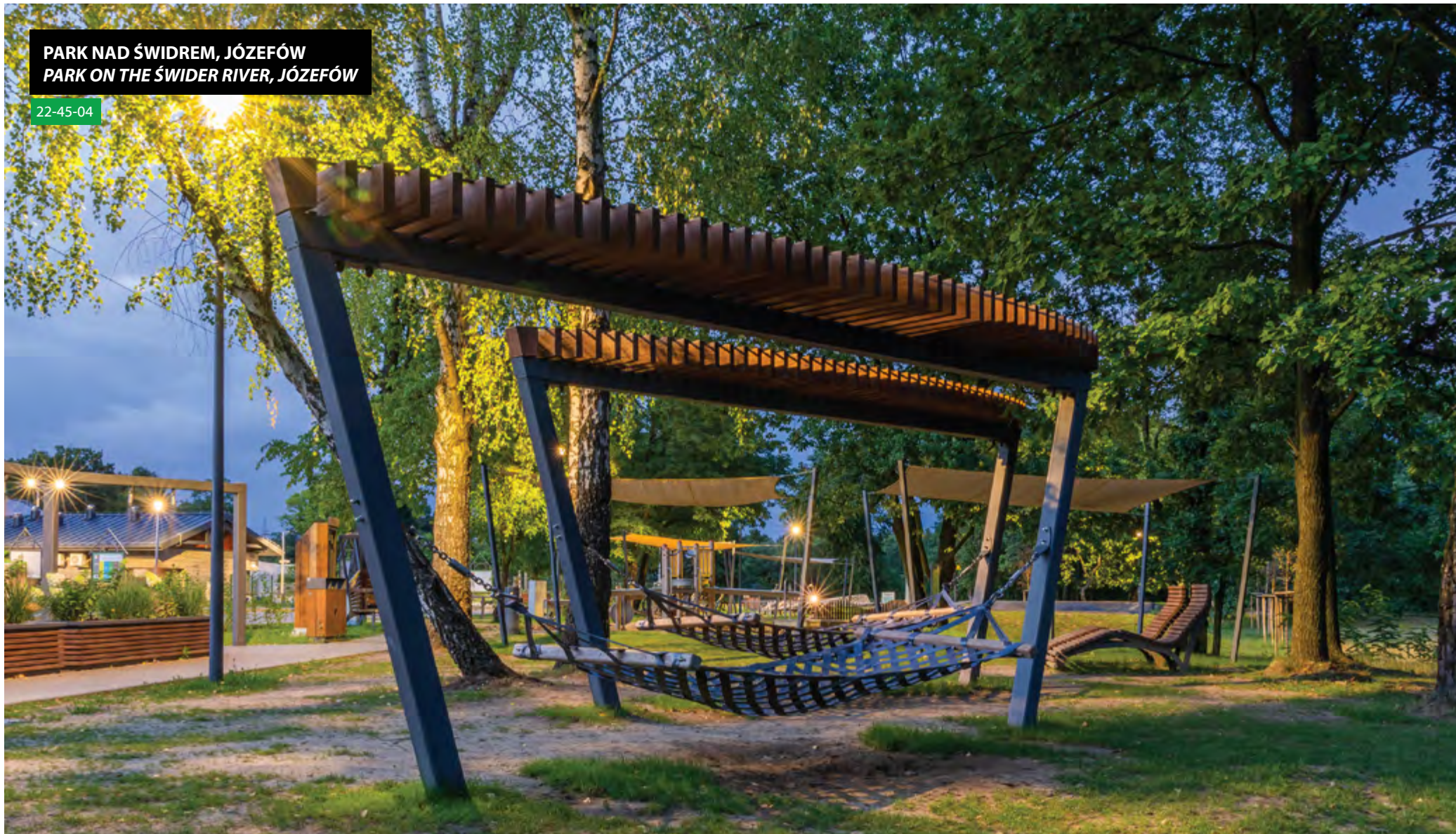



APARTAMENTY BROWARY WROCLAWSKIE - WROCLAW
BROWARY WROCLAWSKIE APARTMENTS - WROCLAW (POLAND)

20-31-05

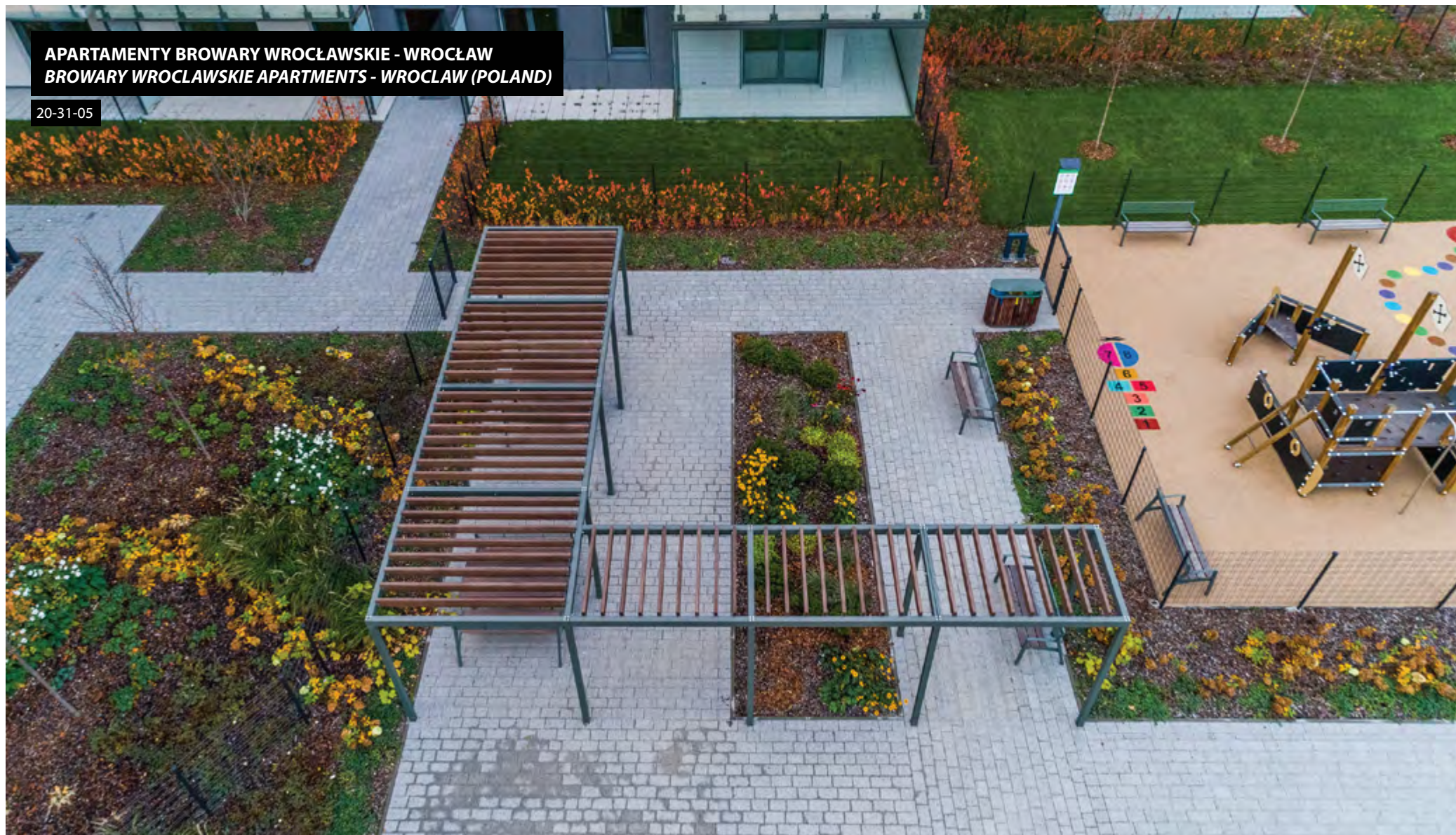



BIUROWIEC DSV - WARSZAWA
DSV OFFICE BUILDING - WARSAW

20-40-02





PARK PRZY UL. FILTROWEJ - KRAKÓW
PARK NEAR FILTROWA ST. - KRAKOW (POLAND)

22-31-05





UL. PARKOWA - RESKO
PARKOWA ST. - RESKO (POLAND)

20-04-43 19-07-44 20-11-06 13-24-04 21-28-02 23-13-06



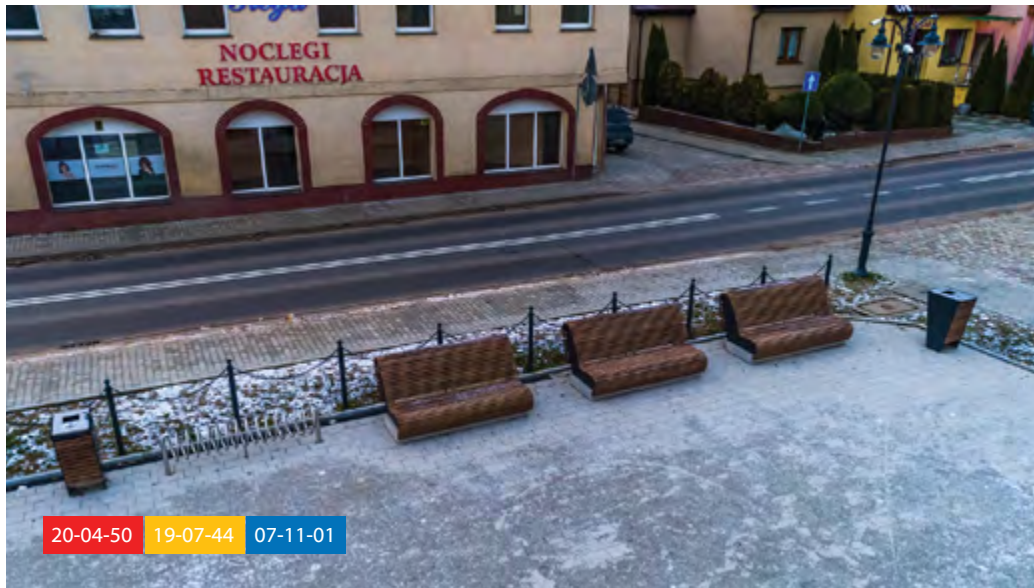

APARTAMENTY ANGEL WINGS - WROCLAW
ANGEL WINGS APARTMENTS - WROCLAW (POLAND)

07-02-15 13-05-01





13-10-01



13-05-01



01-08-02



13-10-01

CENTRUM HANDLOWE ARKADIA - WARSZAWA
ARKADIA SHOPPING CENTER - WARSAW

NA ZAMÓWIENIE / BESPOKE





07-11-16



20-15-06



20-15-06



NA ZAMÓWIENIE / BESPOKE

CENTRUM HANDLOWE IKEA - LUBLIN
IKEA SHOPPING CENTER - LUBLIN (POLAND)

21-08-07





IES MIĘDZYNARODOWA SZKOŁA EUROPEJSKA - WARSZAWA
IES INTERNATIONAL EUROPEAN SCHOOL - WARSAW

20-04-19





19-07-02_01



13-02-39_02

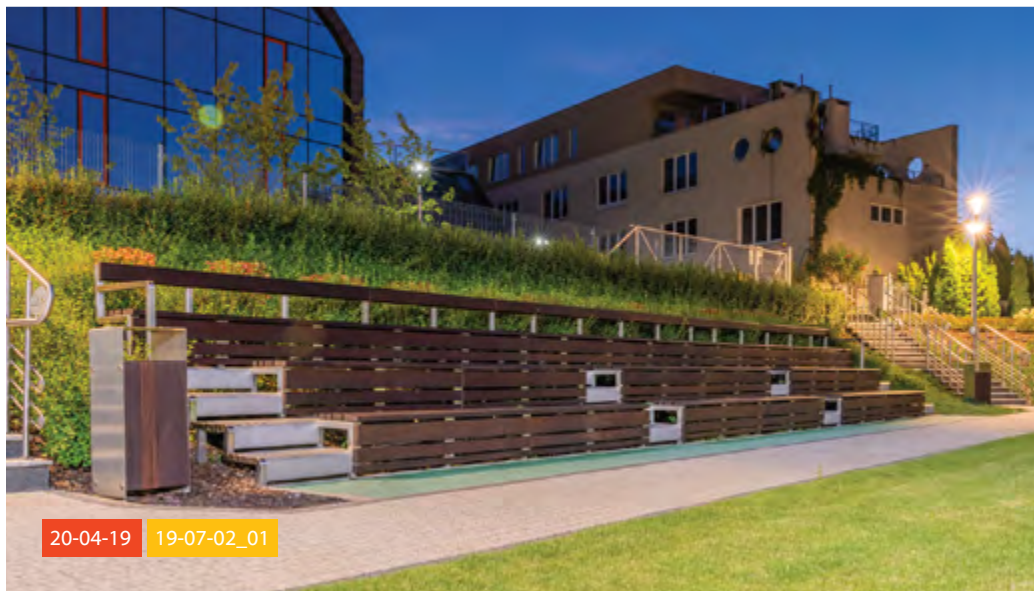

20-04-19 19-07-02_01



18-04-08

KOMPLEKS BIUROWY POLAQUA - WARSZAWA
POLAQUA OFFICE COMPLEX - WARSAW

07-19-08 10-15-16_03





PARK IM. MJR. ZBIGNIEWA HR. OSTRORÓG - GORZEŃSKIEGO - JAROCIN
MJR. ZBIGNIEW HR. OSTROROG - GORZENSKI PARK - JAROCIN (POLAND)

21-40-06_01 | 21-40-11_01





PLAC ŚWIĘTEGO DUCHA - KRAKÓW
SWIETEGO DUCHA SQUARE - KRAKOW

23-04-12





18-07-75

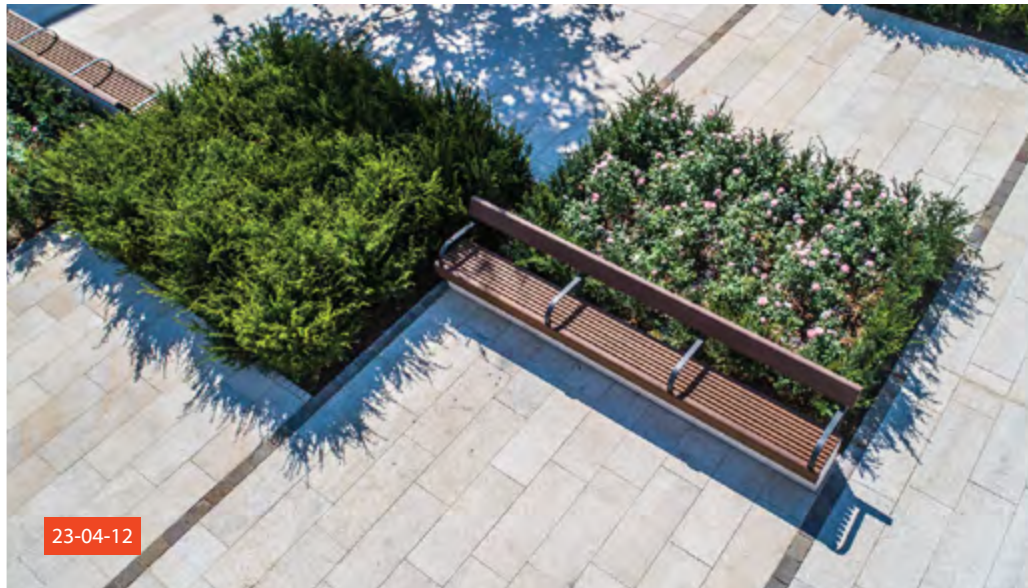

23-04-12

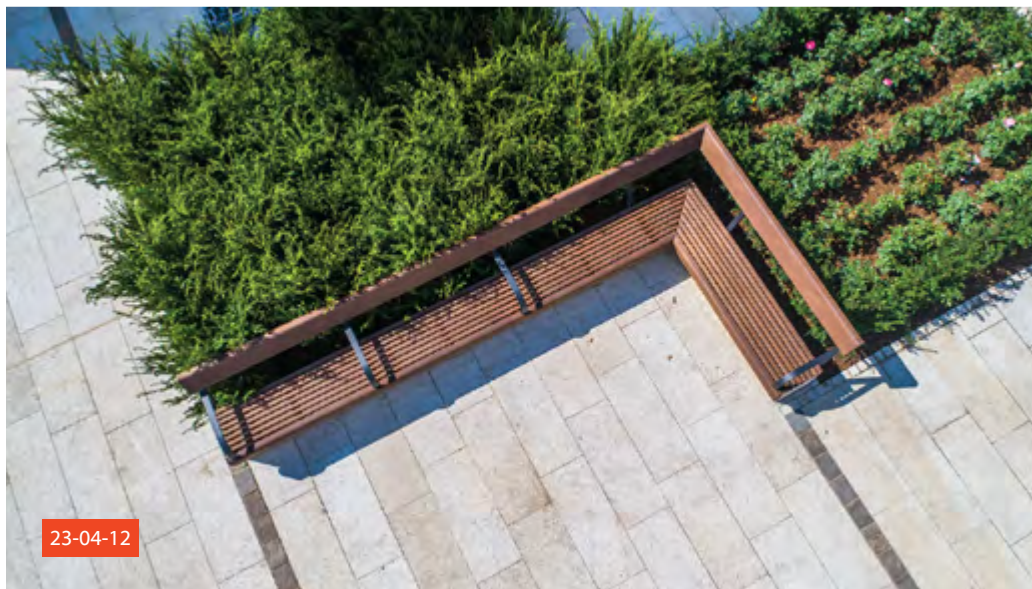

23-04-12

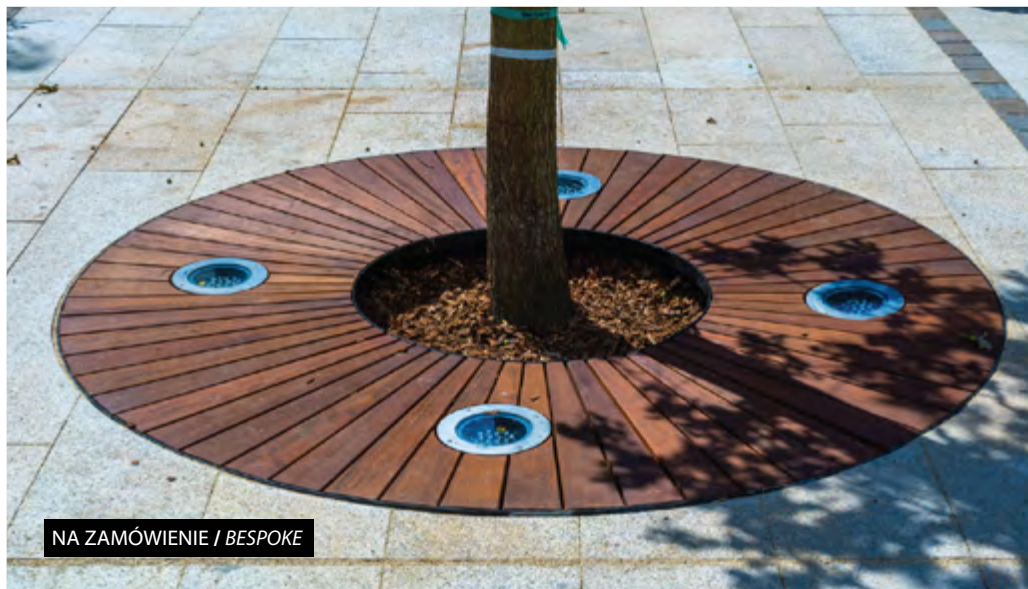

NA ZAMÓWIENIE / BESPOKE

PARK KIESZONKOWY FABRYCZNA , KRAKÓW
FABRYCZNA POCKET PARK, KRAKOW

24-04-15 24-13-04

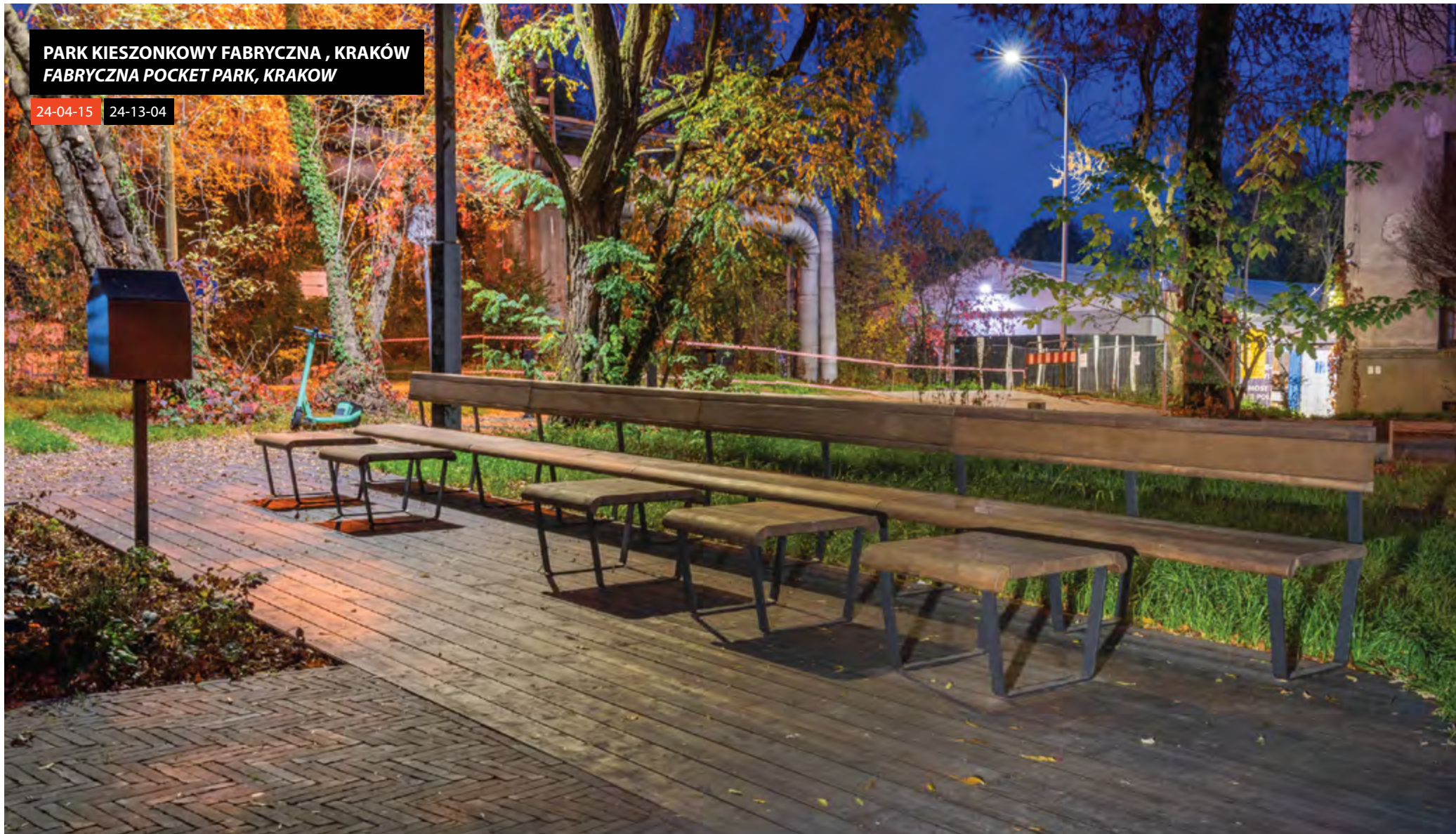



20-07-30_04



22-31-05



25-04-15



13-08-04_01

BIUROWIEC TOPAZ - WARSZAWA
TOPAZ OFFICE BUILDING - WARSAW

20-04-54





20-04-11



22-45-02



18-02-02



13-04-17_02

DOLNOŚLĄSKIE CENTRUM SPORTU - JAKUSZYCE
LOWER SILESIA SPORTS CENTER - JAKUSZYCE (POLAND)

20-11-09_05

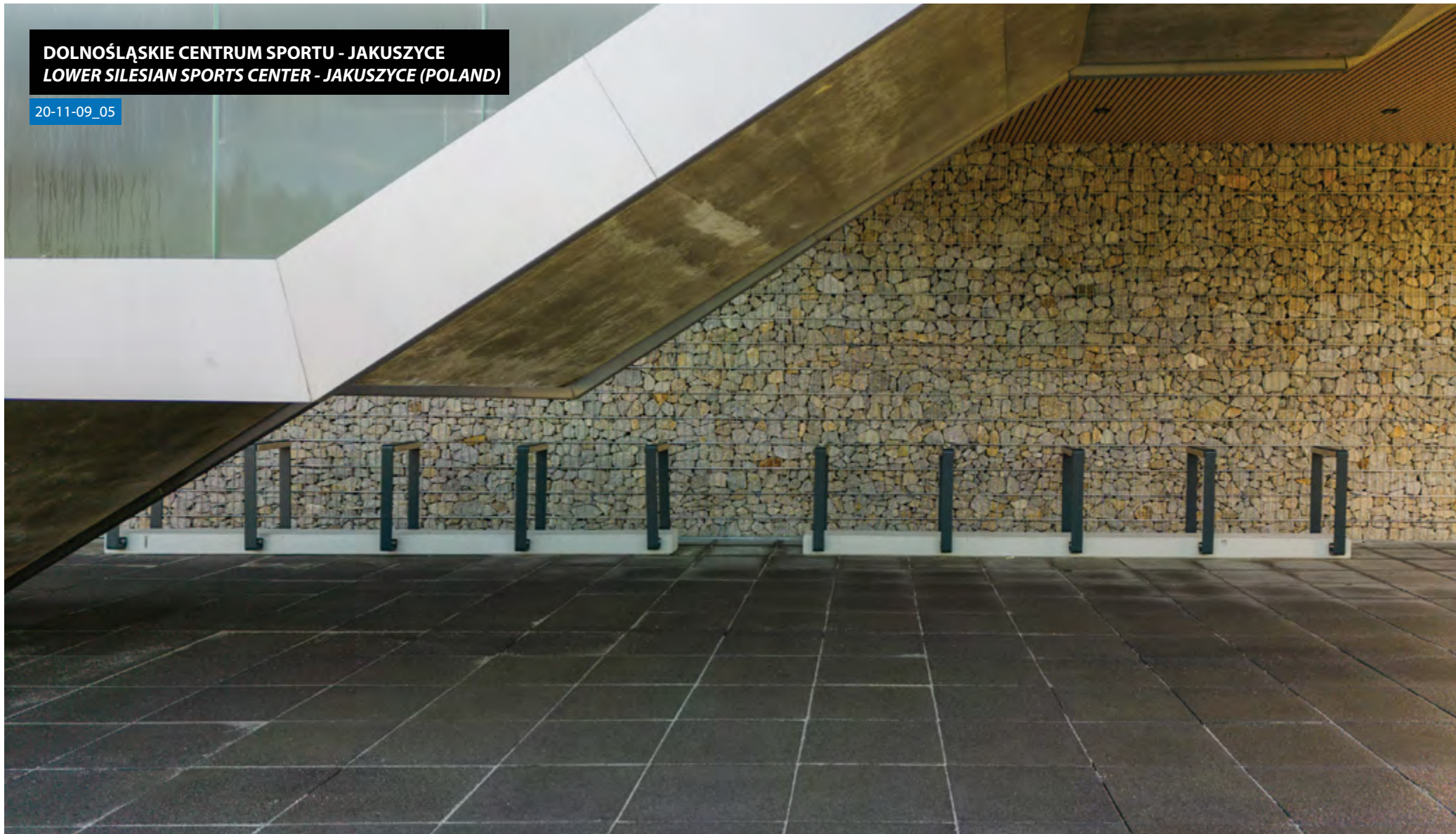



PLAC AXENTOWICZA , KRAKÓW
AXENTOWICZA SQUARE, KRAKOW

24-04-11





UL. KRASIŃSKIEGO, LEGIONOWO
KRASINSKIEGO STREET, LEGIONOWO (POLAND)

19-04-29 19-07-02_02 26-07-14



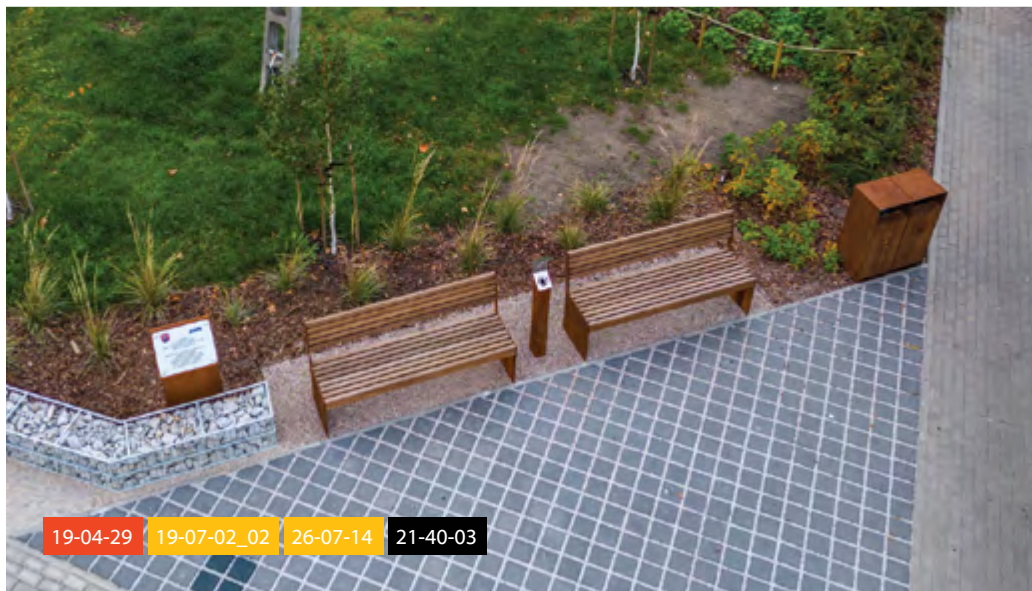

PRZEDSZKOLE MIEJSKIE - MROCZA
MUNICIPAL KINDERGARTEN - MROCZA (POLAND)

23-02-10





OSIEDLE GRZEGÓRZKI PARK - KRAKÓW
GRZEGORZKI PARK HOUSING ESTATE - KRAKOW

13-04-56 13-05-01





OSIEDLE GARNIZON - GDAŃSK
GARNIZON HOUSING ESTATE - GDANSK

13-04-61_01





20-04-11



22-45-02



13-04-17_02



13-04-17_02

FABRYKA NORBLINA - WARSZAWA
NORBLINA FACTORY - WARSAW

NA ZAMÓWIENIE / BESPOKE





OGRÓD KASZTANOWY - KRAKÓW
KASZTANOWY GARDEN - KRAKOW

22-31-05





24-04-14_02

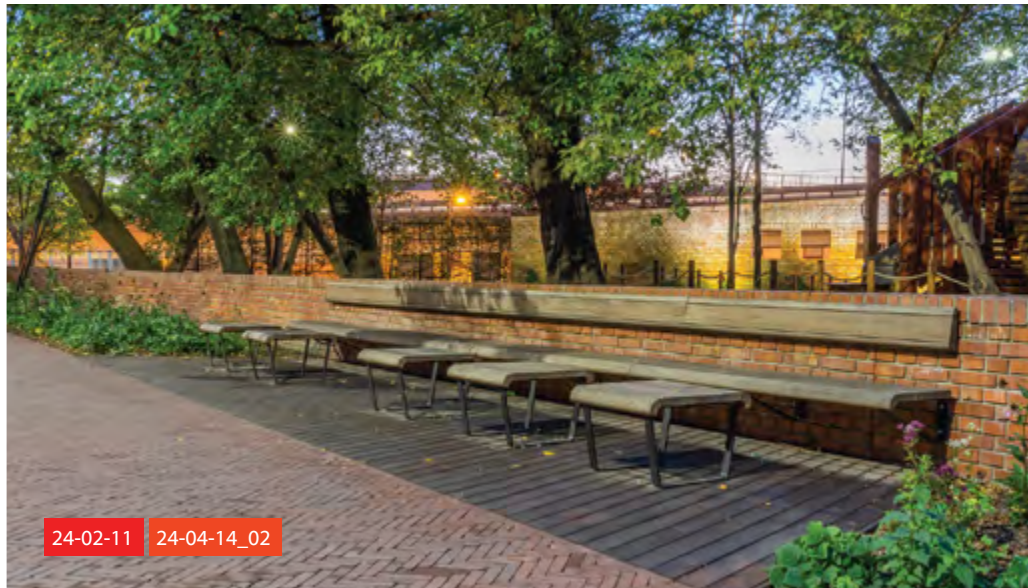

24-02-11 24-04-14_02



24-02-11



19-11-05

BULWAR KURLANDZKI - KRAKÓW
KURLANDZKI BOULEVARD - KRAKOW (POLAND)

20-02-35 | 20-04-50





APARTAMENTY I HOTEL CITY PARK - POZNAŃ
CITY PARK HOTEL & RESIDENCE - POZNAŃ (POLAND)

18-11-07



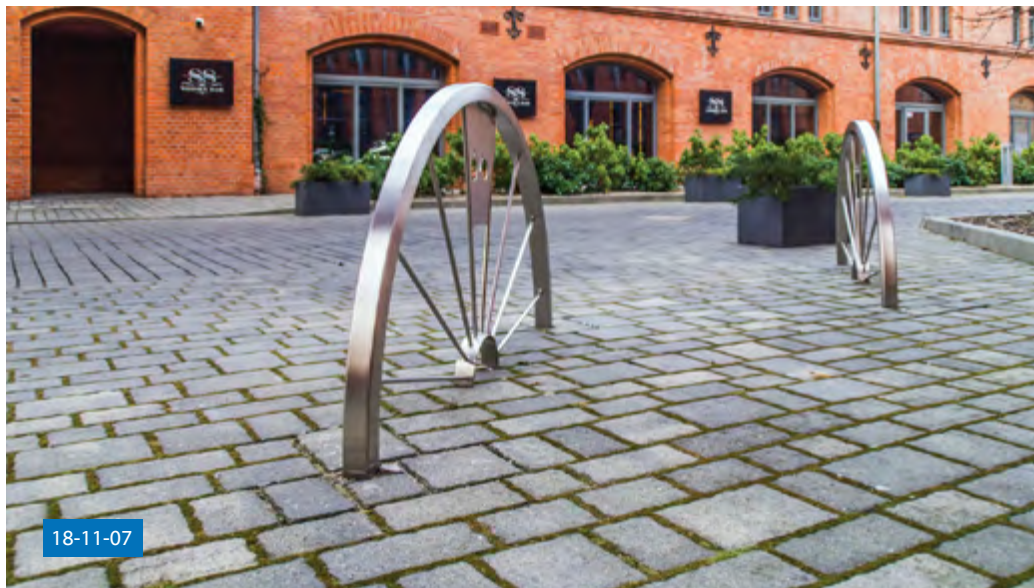

CENTRUM HANDLOWE JANKI - JANKI
JANKI SHOPPING CENTER - JANKI (POLAND)

20-11-11_01

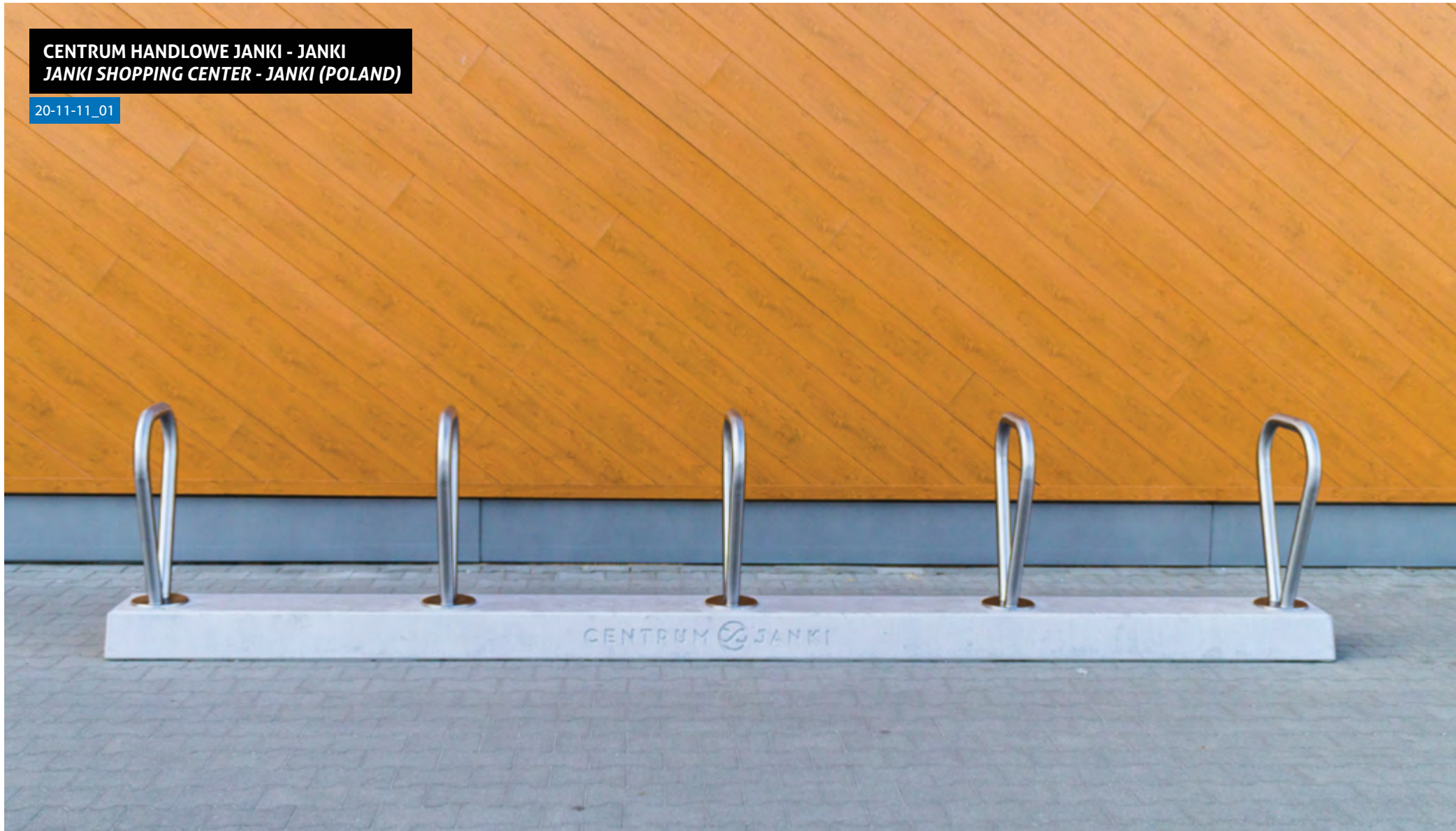



21-08-07



13-07-64_01



13-04-76_01 13-07-64



20-11-11_01

PARK MIEJSKI - RAWA MAZOWIECKA
CITY PARK - RAWA MAZOWIECKA (POLAND)

20-04-56_01





PARK PREZYDENTÓW II RP - SPAŁA
PARK OF THE PRESIDENTS OF THE SECOND POLISH REPUBLIC - SPAŁA (POLAND)

19-42-01





20-02-12



22-45-01



22-31-01_01



21-13-05

APARTAMENTY WIDOKI - WARSZAWA
WIDOKI APARTMENTS - WARSAW

21-04-29

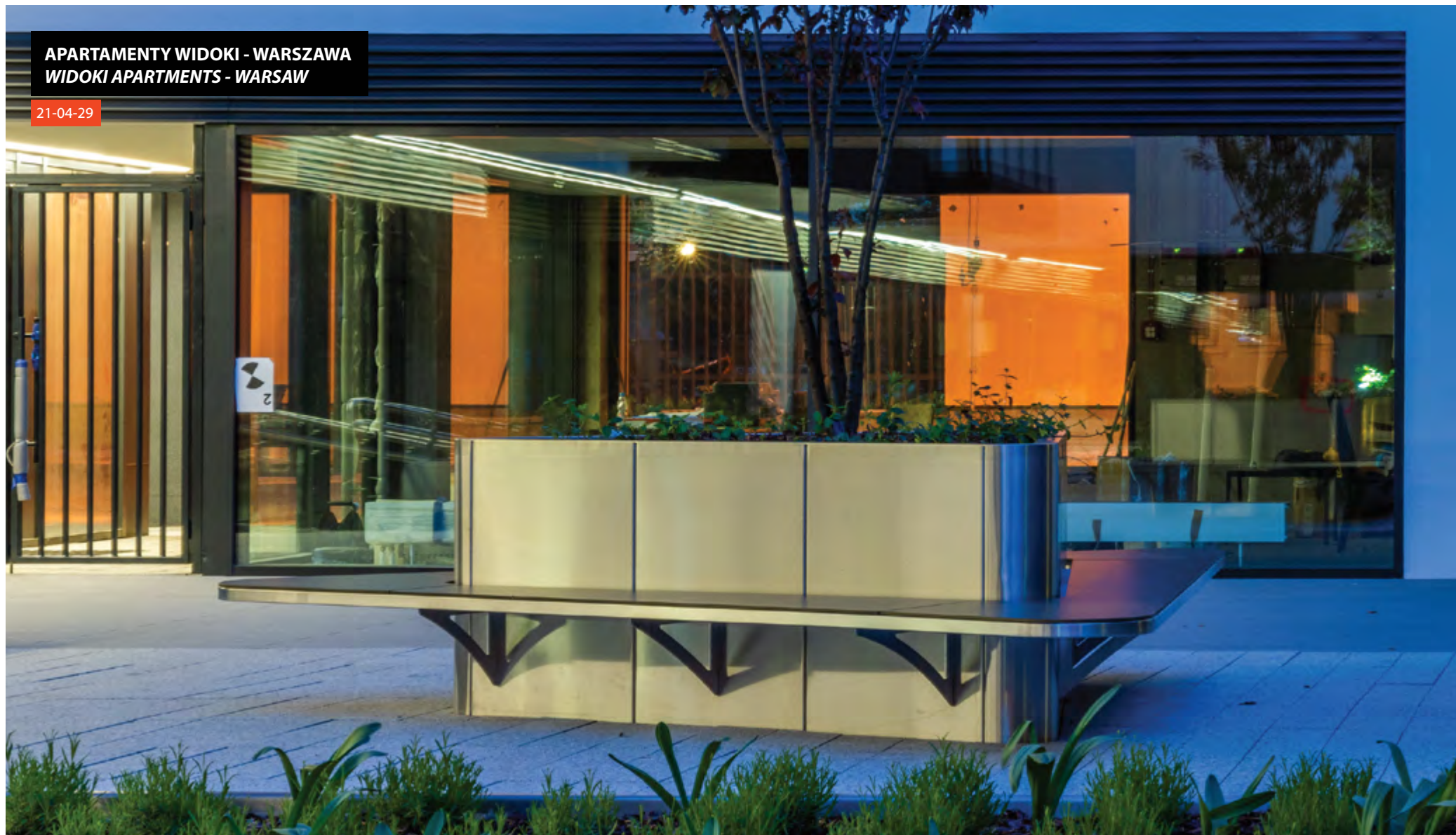



NA ZAMÓWIENIE / BESPOKE



NA ZAMÓWIENIE / BESPOKE 21-04-29 20-23-01_01

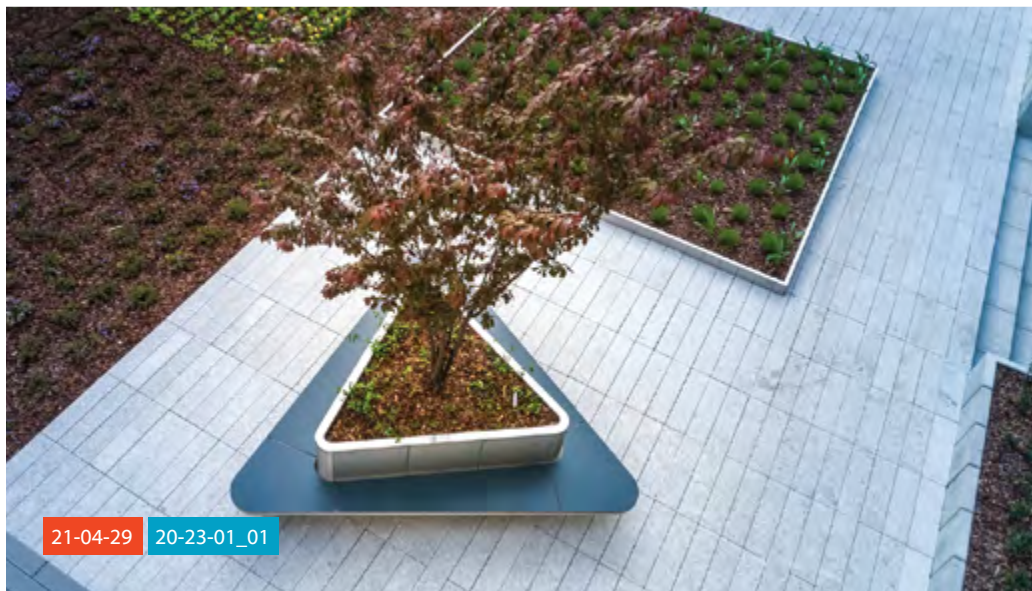

21-04-29 20-23-01_01



NA ZAMÓWIENIE / BESPOKE 21-04-29 20-23-01_01

BULWARY NAD WISŁĄ - WARSZAWA
BULVARIES ON THE VISTULA RIVER - WARSAW

22-45-02





ALEJA WEDLA - WARSZAWA
WEDEL ALLEY - WARSAW

22-04-32





13-08-04



19-11-05



22-02-20



20-07-30_09

CENTRUM HANDLOWE ATRIUM TARGÓWEK - WARSZAWA
ATRIUM TARGOWEK SHOPPING CENTER - WARSAW

07-11-15_01





C.H. CZYŻYNY - KRAKÓW
CZYŻYNY SHOPPING CENTER - KRAKOW (POLAND)

22-04-04





SKWER E. LIKOWSKIEGO - POZNAŃ
E. LIKOWSKI SQUARE - POZNAN (POLAND)

22-02-17 20-04-43 22-04-27





OGRÓD SĄSIEDZKI - KRAKÓW
NEIGHBORING GARDEN - KRAKOW (POLAND)

22-31-05





20-41-01



22-45-05



22-31-05



19-02-52_02

PLAC WOLNOŚCI - BEŁCHATÓW
FREEDOM SQUARE - BELCHATOW (POLAND)

13-02-65_01

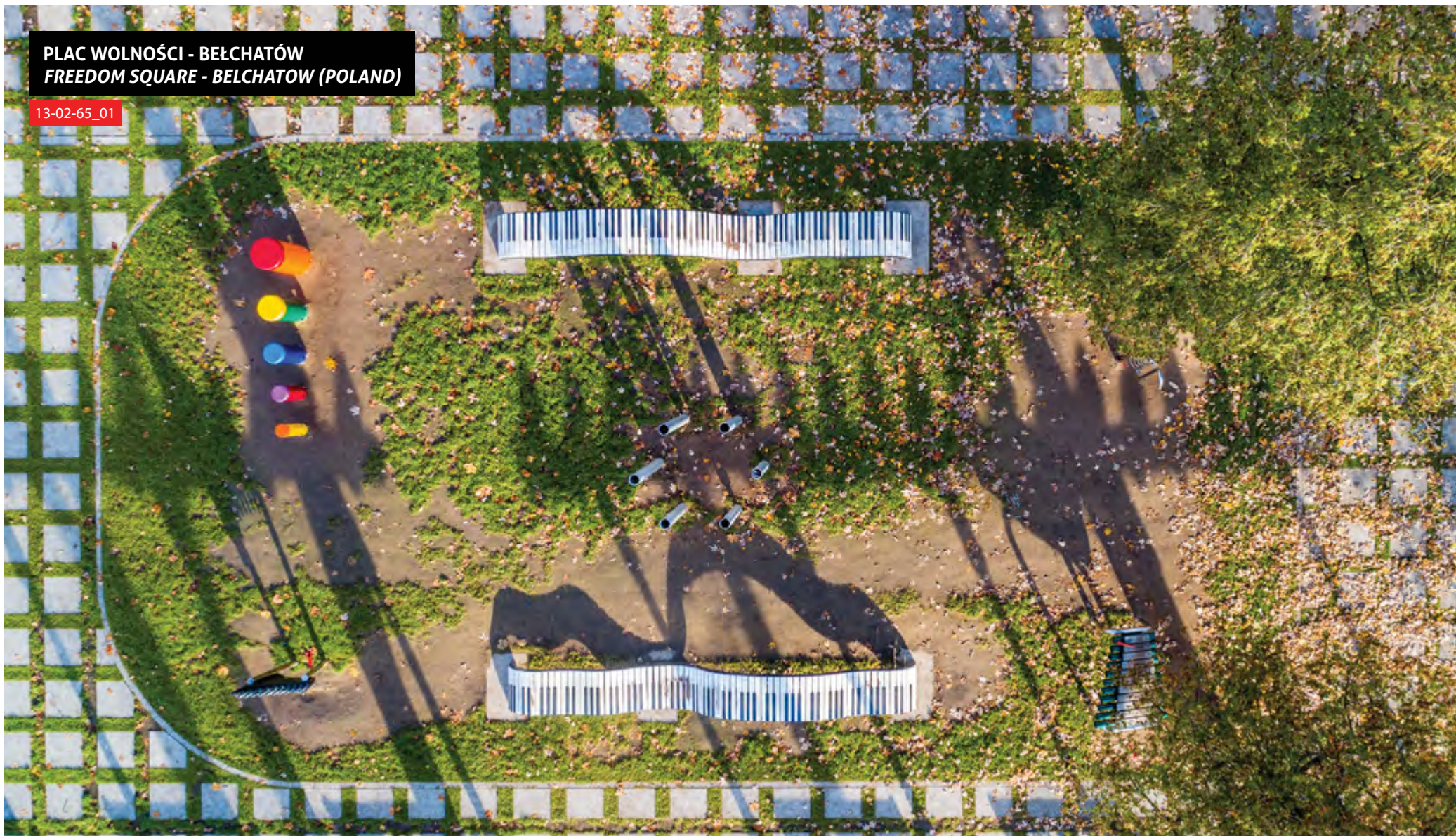



21-04-52



13-02-65_01



20-28-01



21-04-52

OSIEDLE CENTRAL PARK - GDAŃSK
CENTRAL PARK HOUSING ESTATE - GDANSK (POLAND)

13-04-92 18-07-10

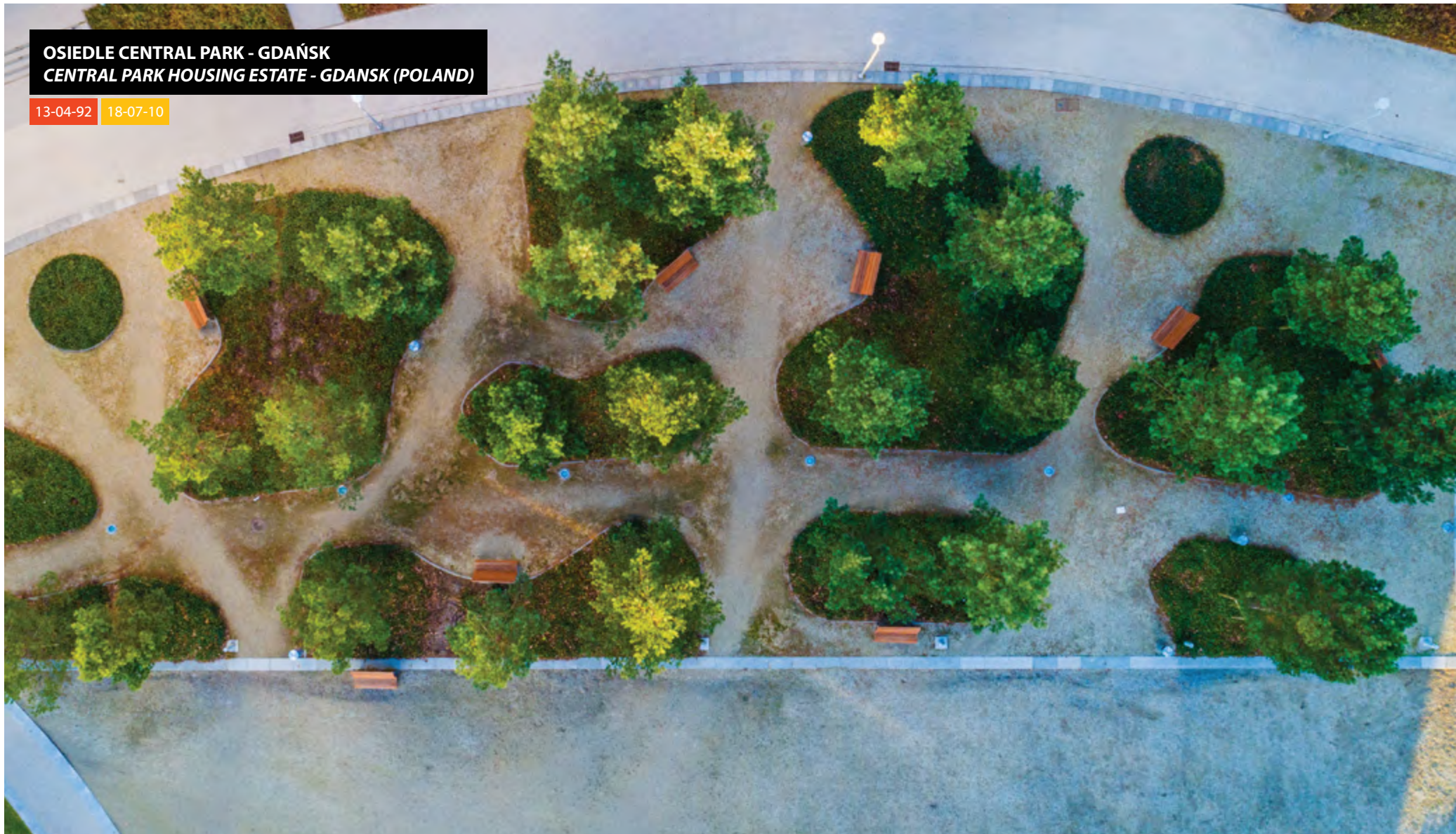



13-02-56



13-04-92



13-04-92 18-07-10



18-07-10

PARK PIASTOWSKI - GNIEZNO
PIASTOWSKI PARK - GNIEZNO (POLAND)

22-31-05





22-31-05



22-45-02



22-45-02



22-31-05

APARTAMENTY HOLM HOUSE - WARSZAWA
HOLM HOUSE APARTMENTS - WARSAW

18-02-34





PARK LIPOWY - KRAKÓW
LIPOWY PARK - KRAKOW (POLAND)

19-02-04_01

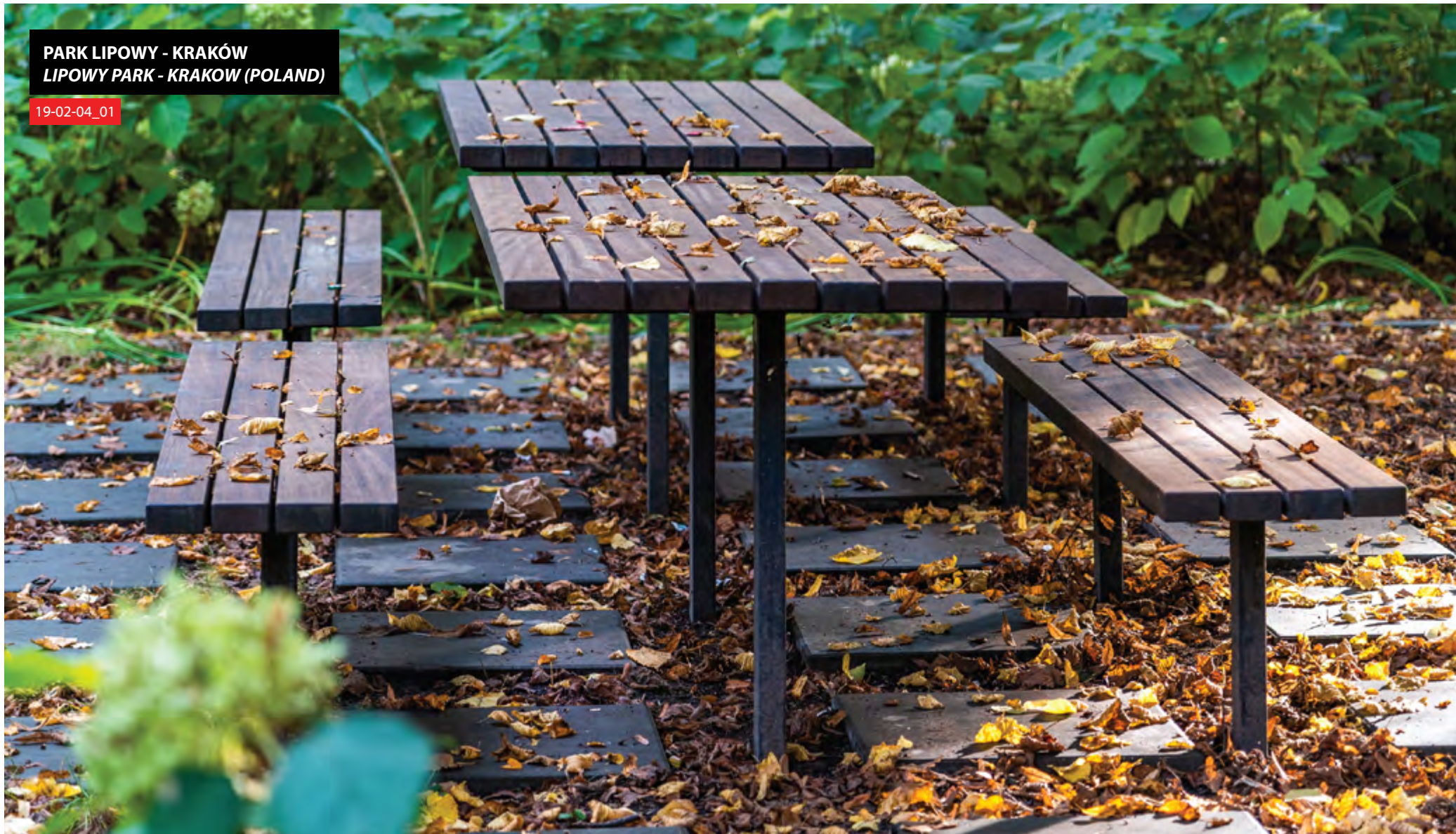



BIUROWIEC TRUMPF - WARSZAWA
TRUMPF OFFICE BUILDING - WARSAW

19-07-45_01





BIUROWIEC VARSO TOWER - WARSZAWA
VARSO TOWER OFFICE BUILDING - WARSAW

20-11-06 13-15-23





20-11-06 13-15-23



18-07-19



20-11-06



20-11-06 13-15-23

CENTRUM HANDLOWE ELEKTROWNIA POWIŚLE - WARSZAWA
POWISLE POWER PLANT SHOPPING CENTER - WARSAW

20-11-06





KOMPLEKS BIUROWY GALILEO PARK - KRAKÓW
GALILEO OFFICE COMPLEX - KRAKOW

19-02-64 13-15-63



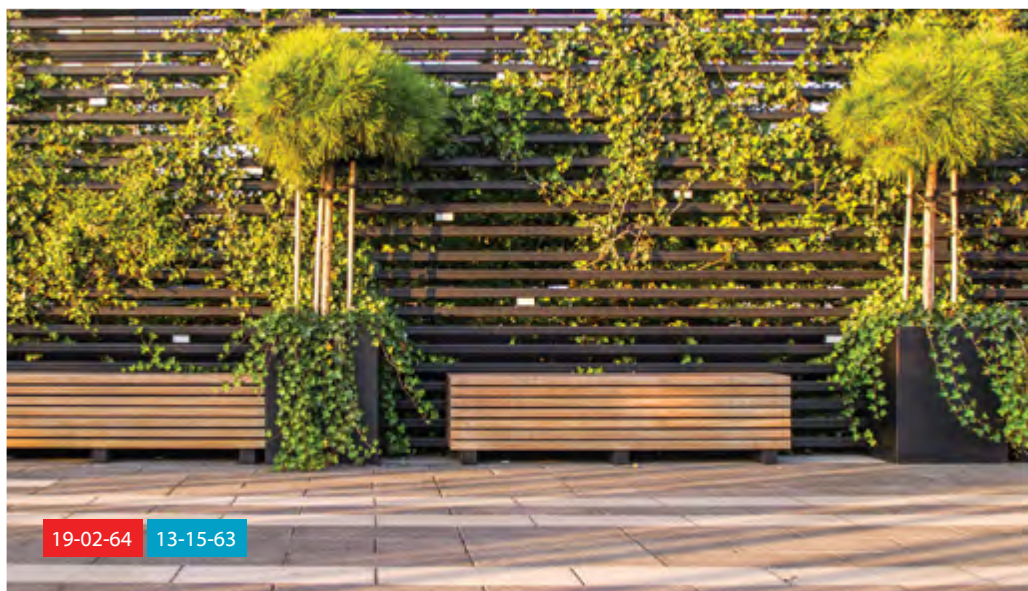
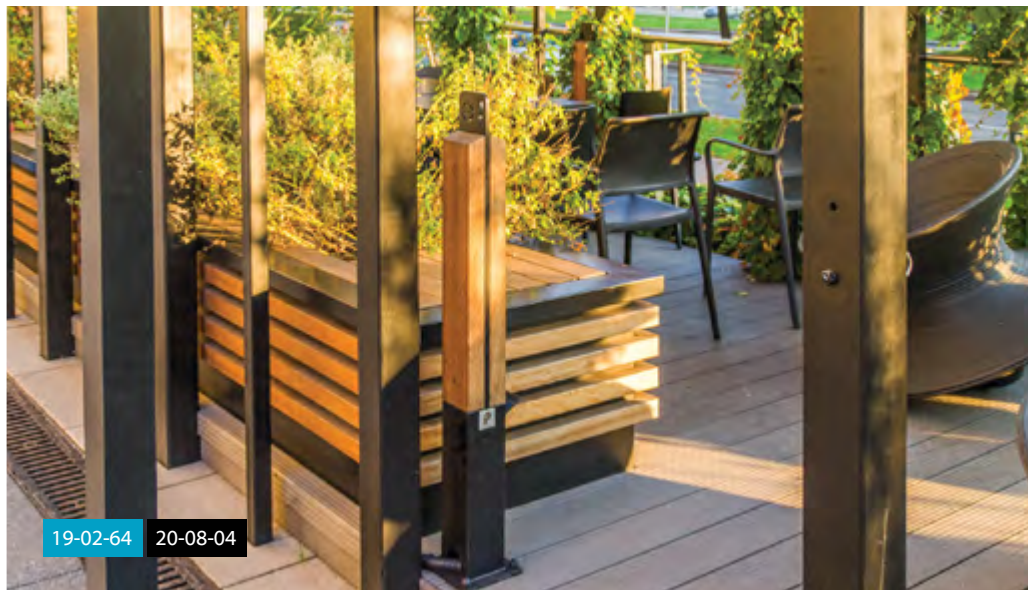

ZESPÓŁ BIUROWCOW EMPARK BUSINESS PARK - WARSZAWA
EMPARK BUSINESS PARK OFFICE COMPLEX - WARSAW

22-04-01





20-07-01



21-13-09



21-13-09



22-04-01

BIUROWIEC EQLIBRIUM - WARSZAWA
EQLIBIUM OFFICE CENTER - WARSAW

13-15-31



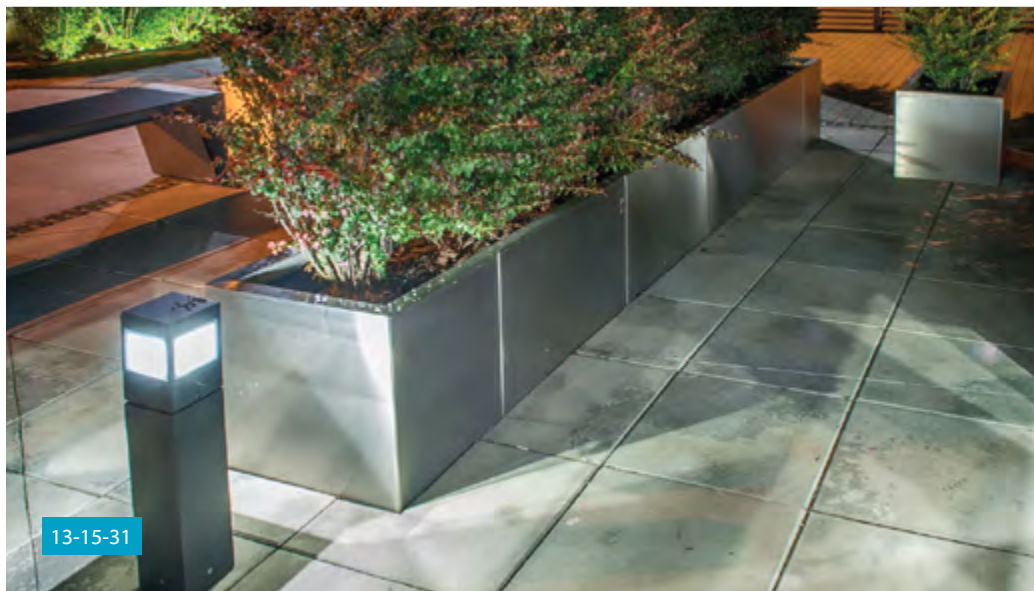

KOMPLEKS BIUROWY - WARSZAWA
OFFICE COMPLEX GENERATION PARK - WARSAW

20-11-06

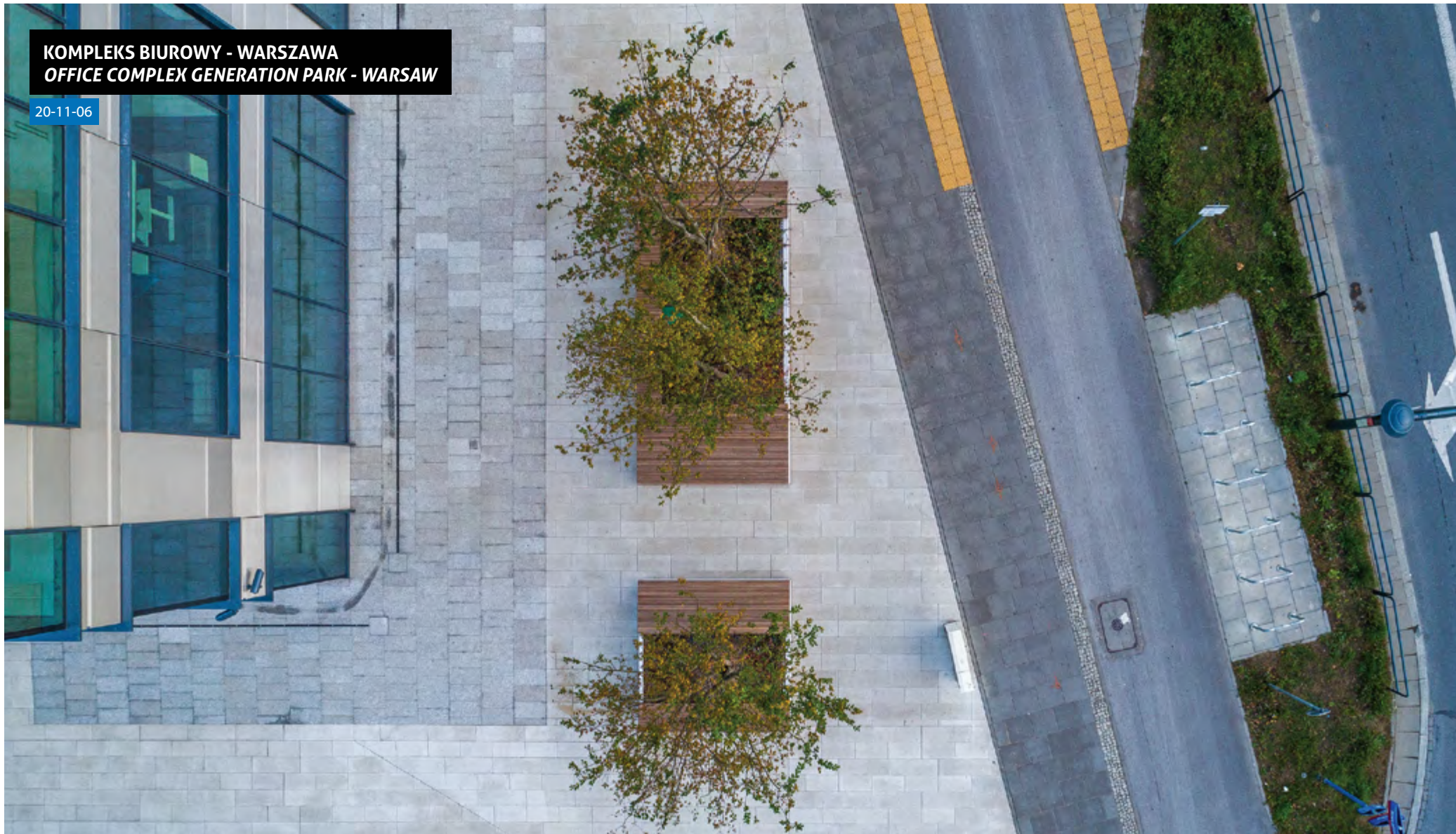



KOMPLEKS BIUROWY PODIUM PARK - KRAKÓW
PODIUM PARK OFFICE COMPLEX - KRAKOW

19-02-72 20-13-03





PARK PORAZIŃSKIEJ - WARSZAWA
PORAZINSKIEJ PARK - WARSAW

22-13-05_04



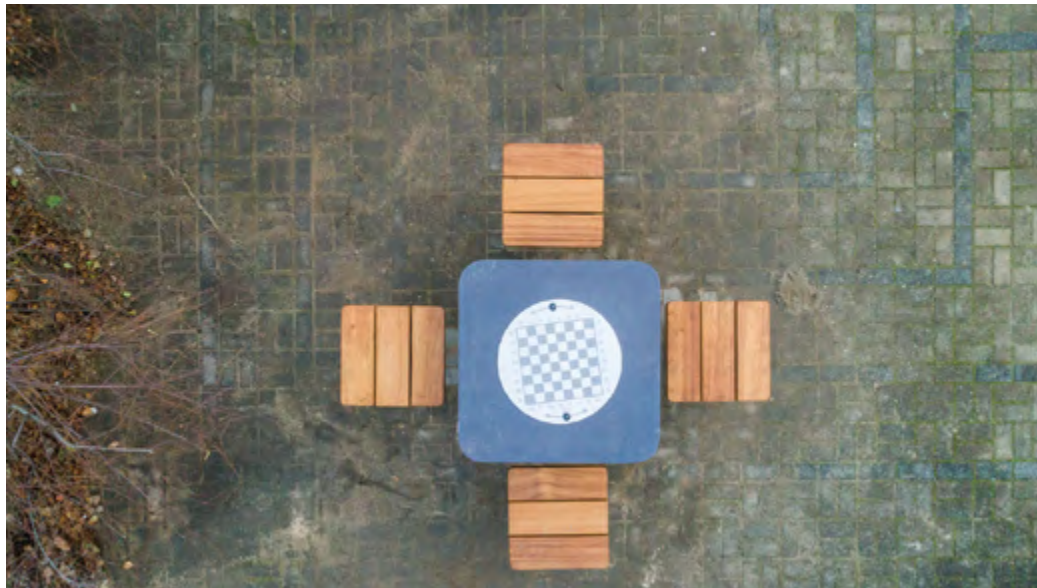

**CENTRUM HANDLOWE POSNANIA - POZNAŃ
POSNANIA SHOPPING CENTER - POZNAŃ (POLAND)**

NA ZAMÓWIENIE / BESPOKE





OSIEDLE WŁODARZEWSKA 83 - WARSZAWA
WŁODARZEWSKA 83 HOUSING ESTATE - WARSAW

20-02-33





BIUROWIEC WEST STATION 2 - WARSZAWA
WEST STATION 2 OFFICE BUILDING - WARSAW

20-11-09_02



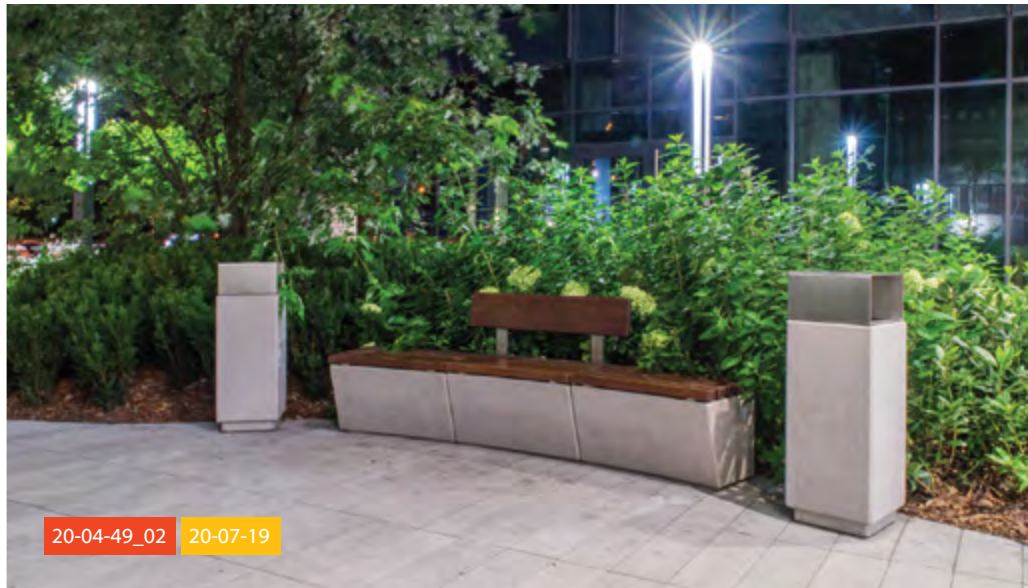

ZALEW NOWOHUCKI - KRAKÓW
NOWOHUCKI LAGOON - KRAKOW (POLAND)

21-45-01





CENTRUM HADLOWE URSUS FACTORY - WARSZAWA
URSUS FACTORY SHOPPING CENTER - WARSAW

13-15-48 13-28-03





13-02-19 21-08-02



13-15-48 13-28-03



13-07-22_01



07-20-10

KOMPLEKS BIUROWY WARSAW SPIRE - WARSZAWA
WARSAW SPIRE OFFICE COMPLEX - WARSAW

19-04-78





19-04-78



20-07-08



20-02-43



20-11-15_02

OSIEDLE SAPERSKA 30 - POZNAŃ
SAPERSKA 30 HOUSING ESTATE - POZNAŃ

NA ZAMÓWIENIE / BESPOKE





OSIEDLE GARNIZON - GDAŃSK
GARNIZON HOUSING ESTATE - GDANSK

18-04-02

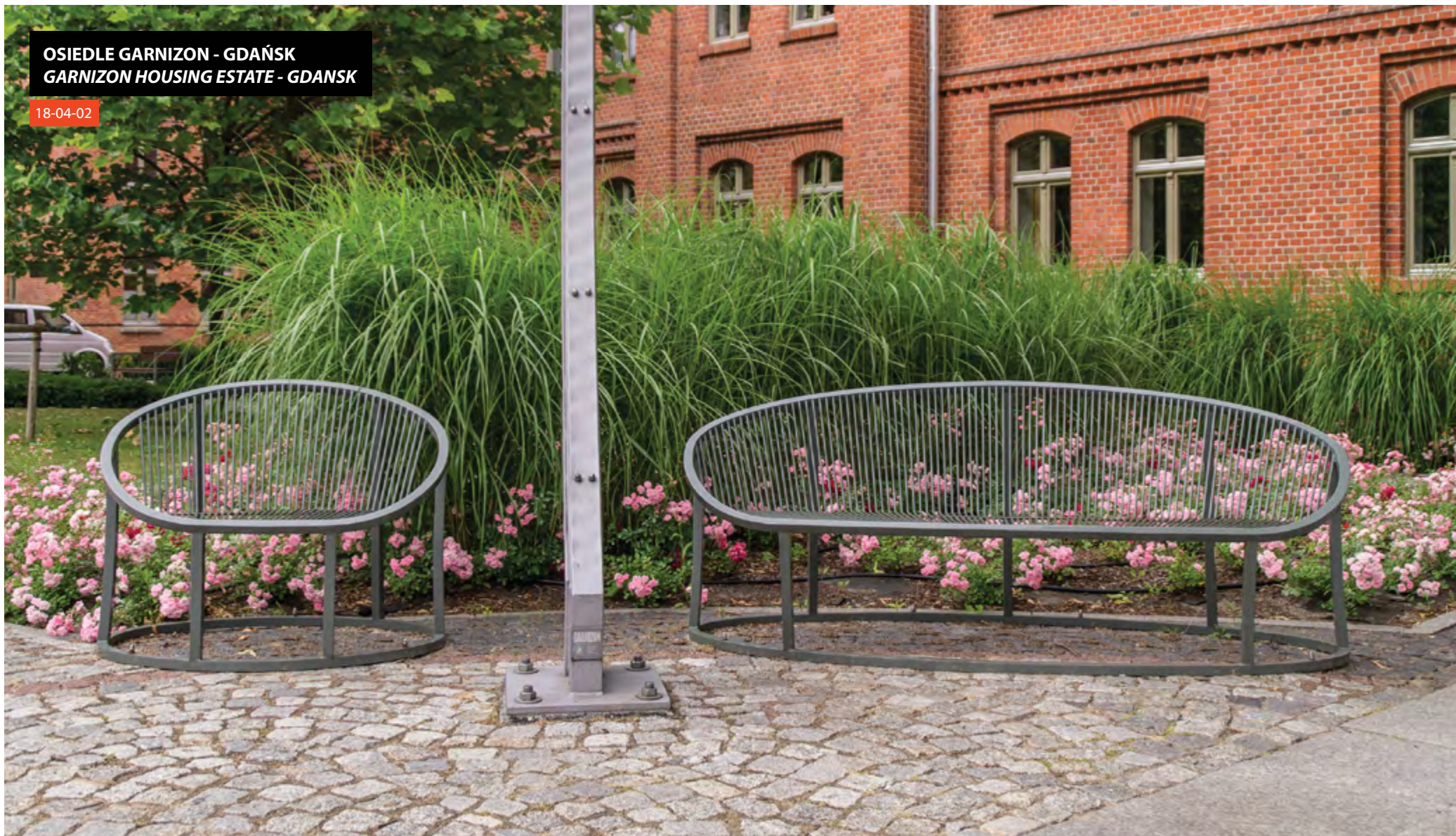



13-10-01



10-15-16 19-15-13



20-02-20



04-04-01

KOMPLEKS BIUROWY NOWY RYNEK - POZNAŃ
OFFICE COMPLEX - POZNAN (POLAND)

NA ZAMÓWIENIE / BESPOKE 23-04-01 NA ZAMÓWIENIE / BESPOKE

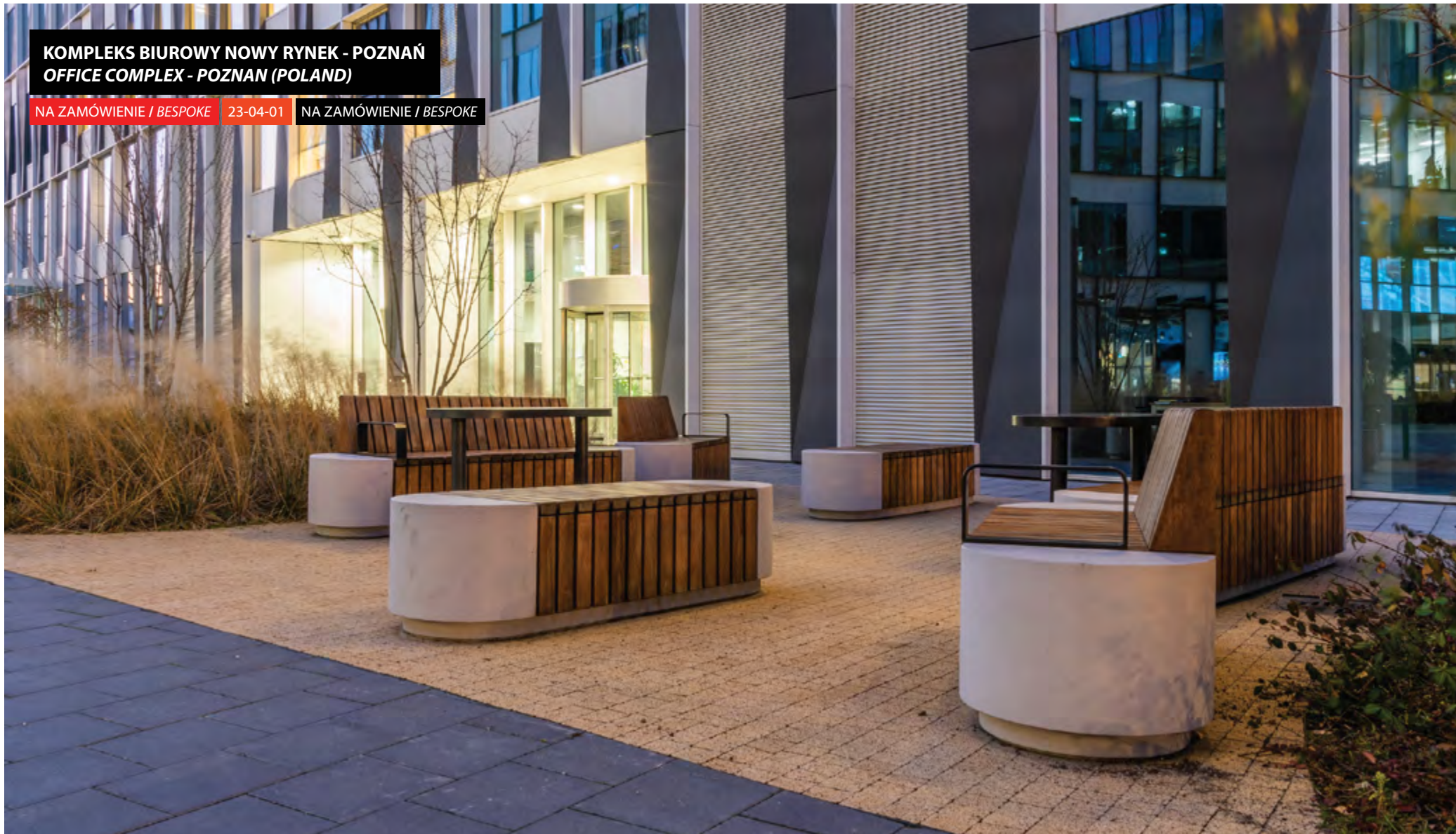



23-04-01



NA ZAMÓWIENIE / BESPOKE



NA ZAMÓWIENIE / BESPOKE



22-04-01

CENTRUM PRASKIE KONESER - WARSZAWA
PRAGA KONESER CENTER - WARSAW

21-11-03

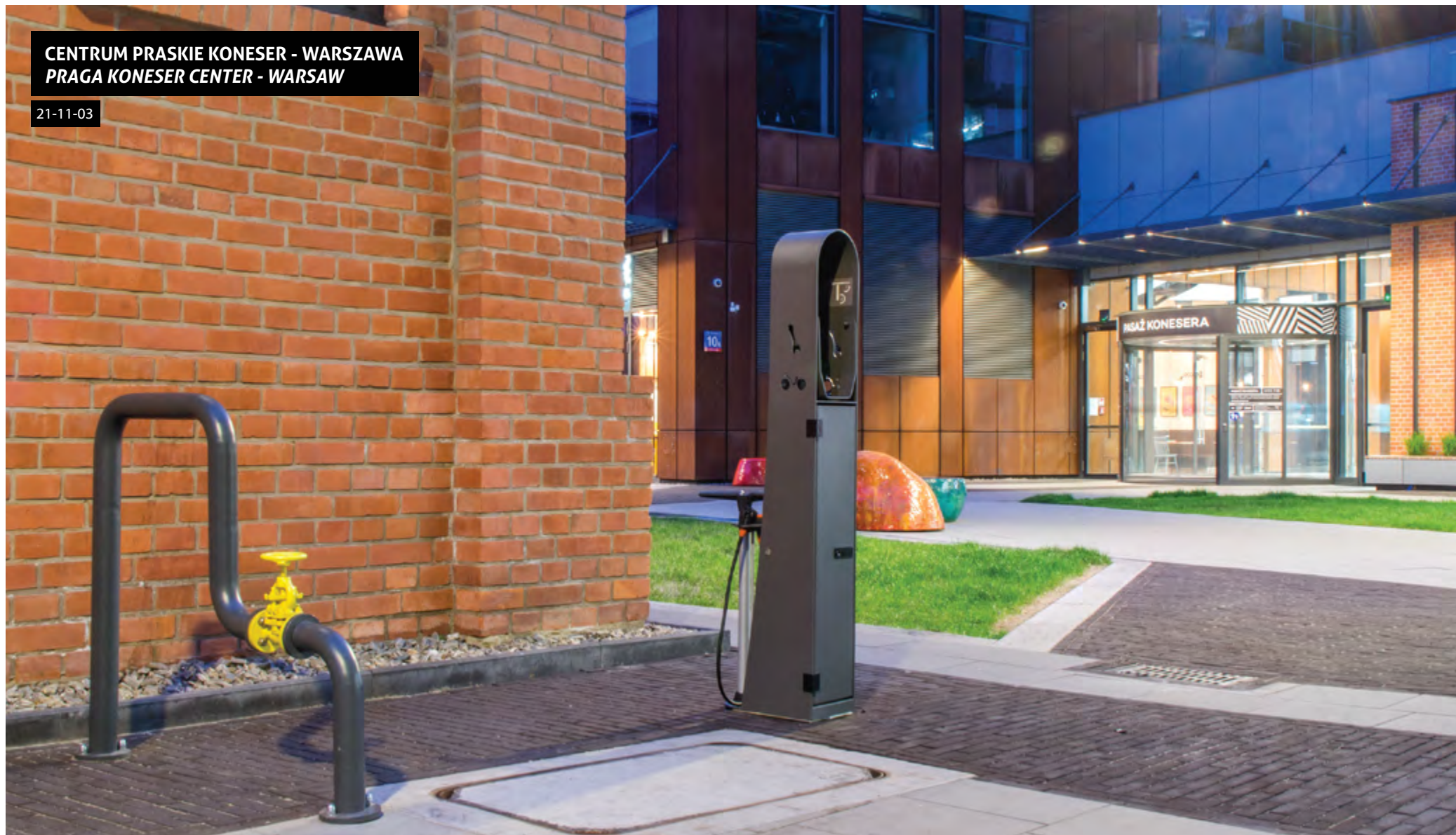



PLAC KOLBEGO - KRAKÓW
KOLBE SQUARE - KRAKOW (POLAND)

22-04-20 22-04-20_07





OGRÓD BOTANICZNY - KIELCE
BOTANIC GARDEN - KIELCE (POLAND)

21-02-31





CENTRUM HANDLOWE TESCO KAPELANKA - KRAKÓW
TESCO KAPELANKA SHOPPING CENTER - KRAKOW

22-02-02

13-07-32





07-11-16



20-02-37_01 04-15-02



20-02-38_01 20-04-49



19-07-03

CENTRUM SPORTOWO-REKREACYJNE - RUDA SŁĄSKA
SPORTS AND RECREATION CENTER - RUDA SŁASKA (POLAND)

20-02-12





ZALEW SOKÓLSKI - SOKÓŁKA
THE SOKOLSKI LAGOON - SOKOLKA (POLAND)

20-04-04 19-07-34 13-11-04

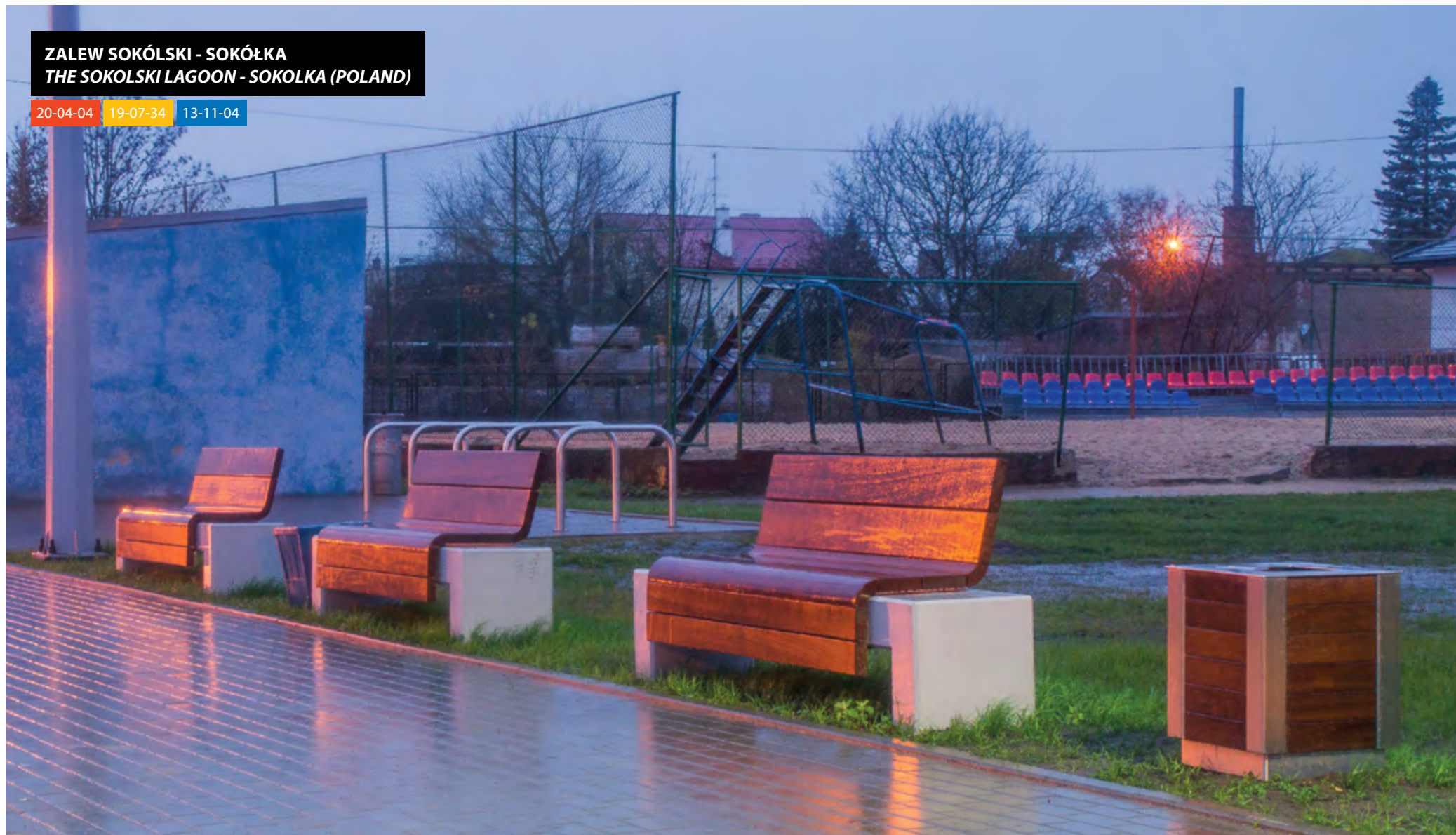



GALERIA PÓŁNOCNA - WARSZAWA
POLNOCNA GALLERY - WARSAW

21-04-11





21-04-11



18-07-42_03



20-02-24_06



21-04-11

KOMPLEKS BIUROWY WARSAW HUB - WARSZAWA
WARSAW HUB OFFICE COMPLEX - WARSAW

19-04-78_02





19-04-78_02



19-04-78_02



24-07-04



20-02-43_02

UL. MOSTNIKA - SŁUPSK
MOSTNIKA ST. - SŁUPSK (POLAND)

20-04-29





OSIEDLE MICKIEWICZA - WARSZAWA
MICKIEWICZA HOUSING ESTATE - WARSAW

13-07-24_01 07-19-08





BIUROWIEC W24 - WARSZAWA
W24 OFFICE BUILDING - WARSAW

13-02-80

13-07-97





WYDZIAŁ INŻYNIERII PRODUKCJI, POLITECHNIKA WARSZAWSKA - WARSZAWA
FACULTY OF PRODUCTION ENGINEERING, WARSAW UNIVERSITY OF TECHNOLOGY - WARSAW

21-13-08





21-13-08



21-04-44



21-04-44



21-13-08

CENTRUM HEVELIANUM - GDAŃSK
HEVELIANUM CENTRE - GDANSK

20-04-22_06





WESOŁE MIASTECZKO LEGENDIA - CHORZÓW
LEGENDIA AMUSEMENT PARK - CHORZOW (POLAND)

21-07-11

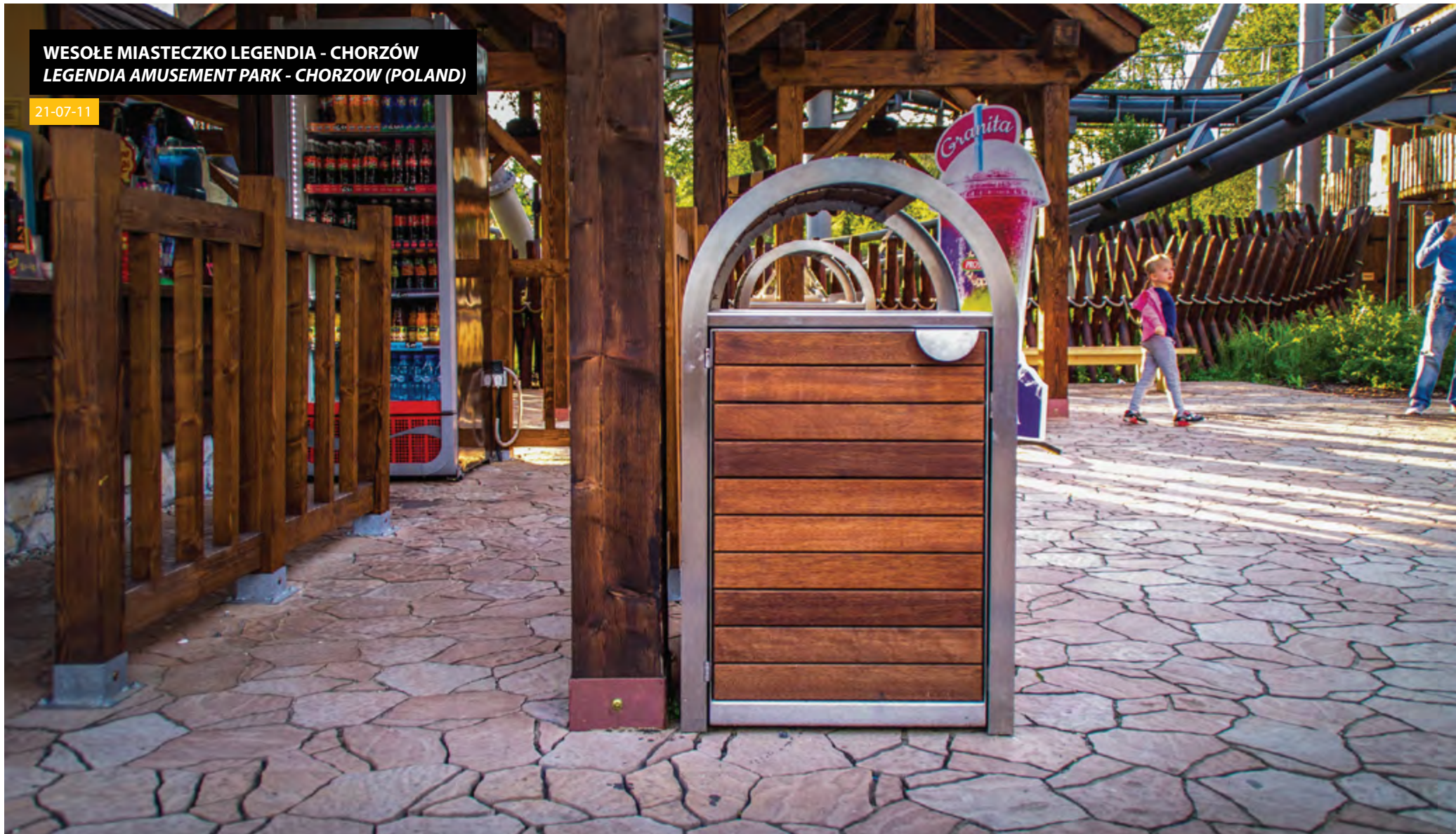



OSIEDLE MIESZKANIOWE PRZY UL. SENATORSKIEJ, KRAKÓW
HOUSING ESTATE, SENATORSKA ST. - KRAKOW

22-02-21 22-04-20_01 20-07-30_04 22-13-11

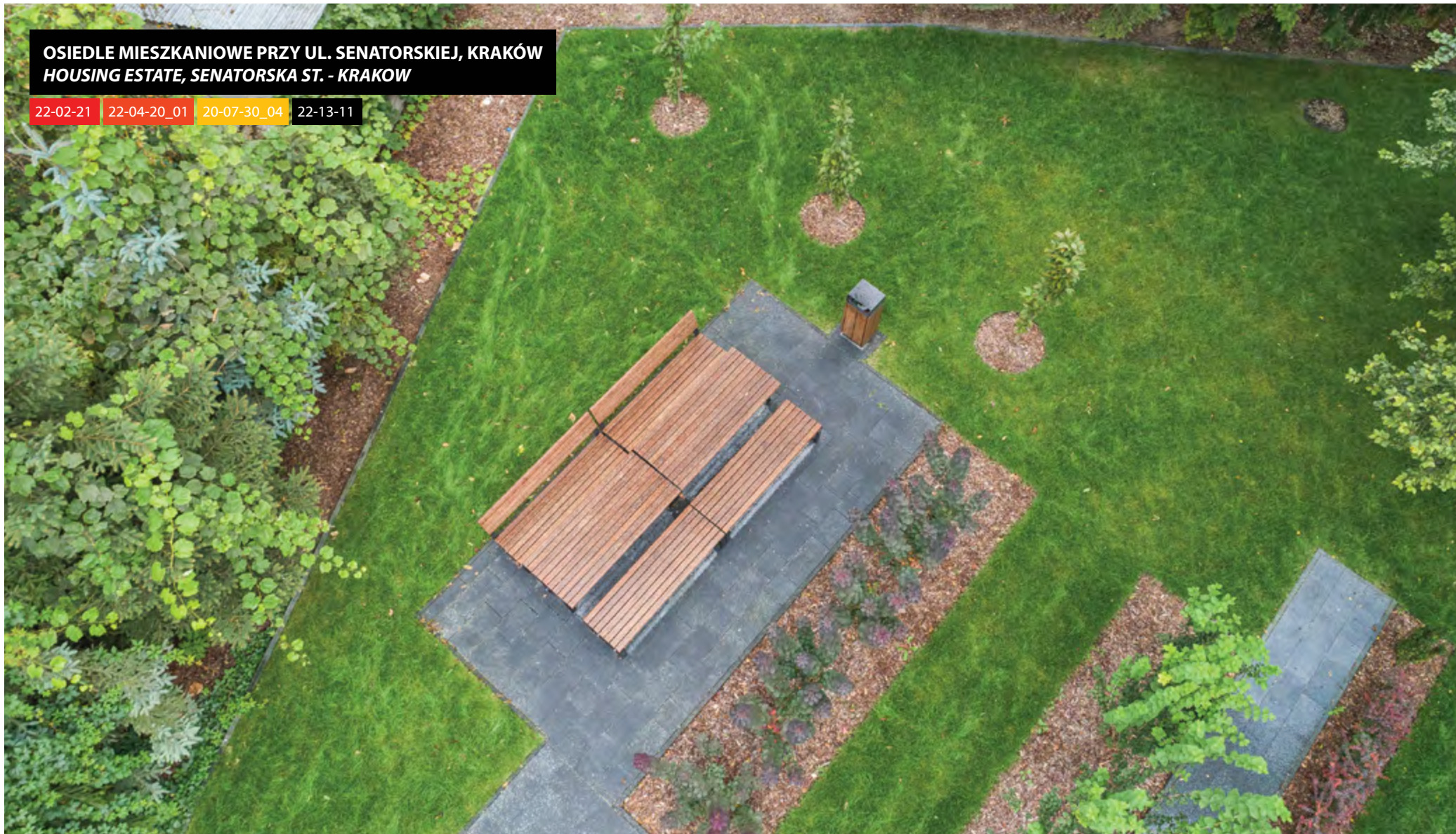

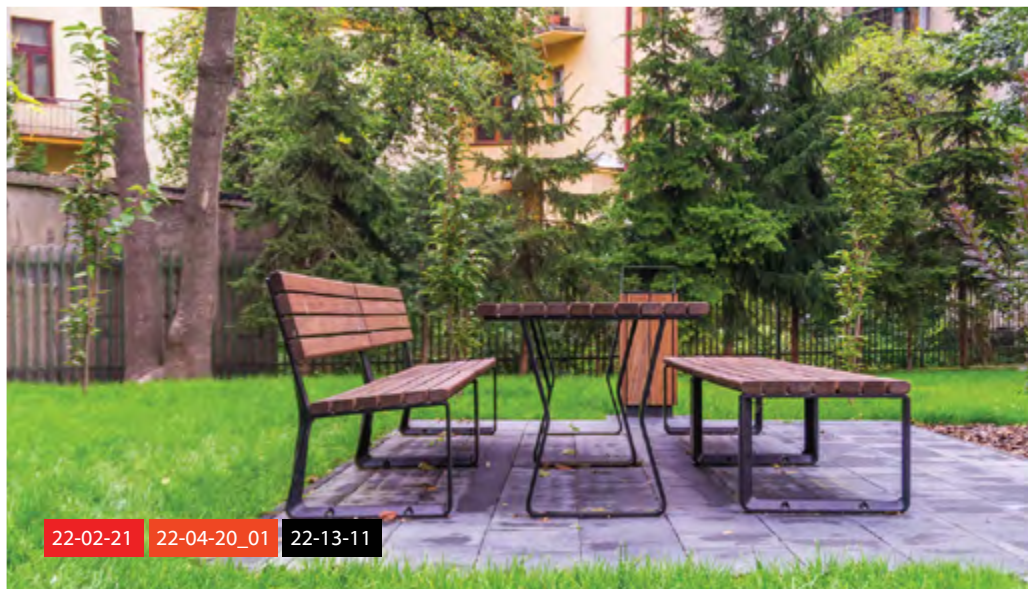
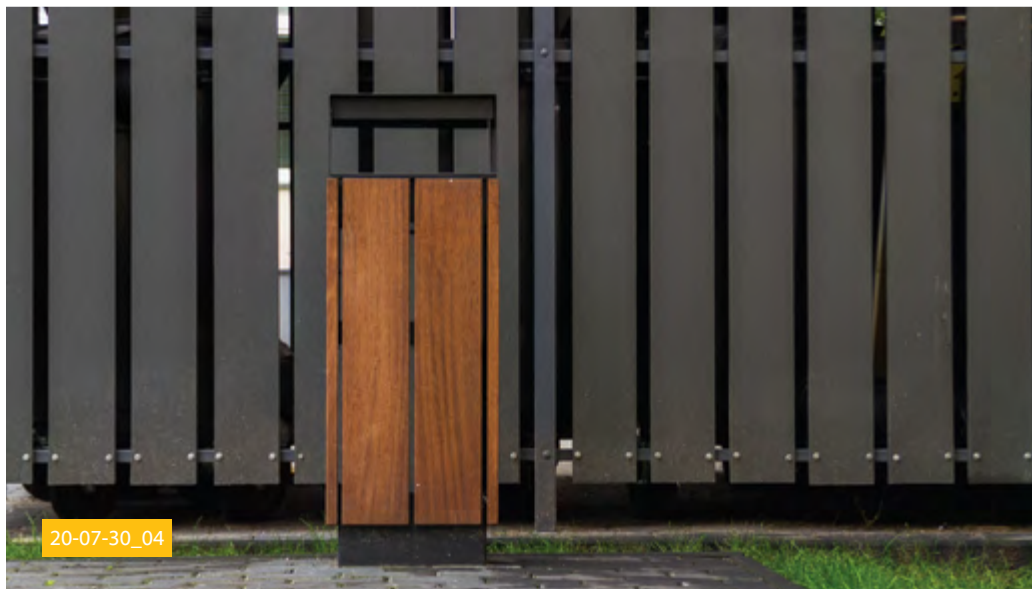
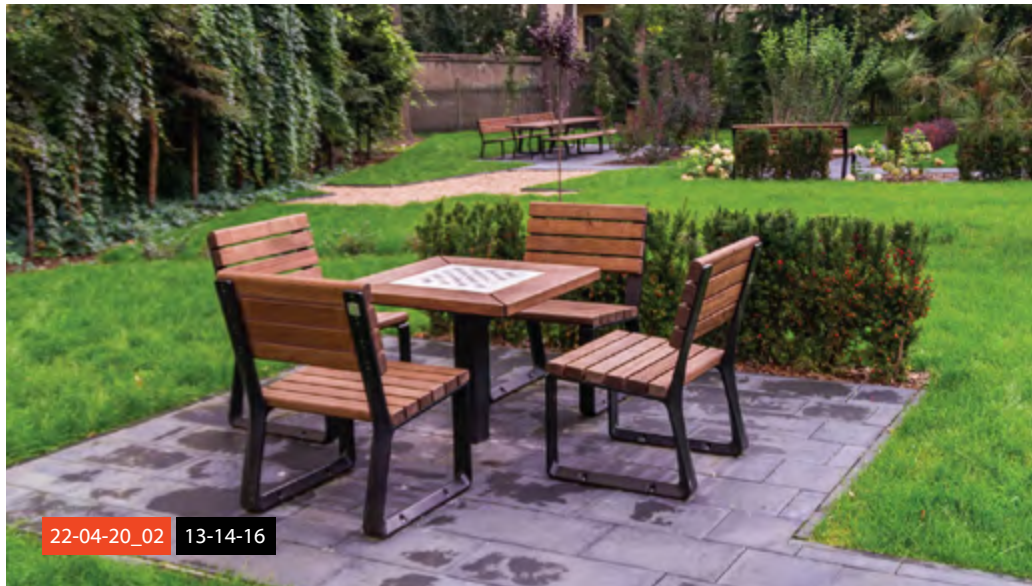

OSIEDLE MIESZKANIOWE WILANIA - WARSZAWA
WILANIA HOUSING ESTATE - WARSAW

20-02-08_01



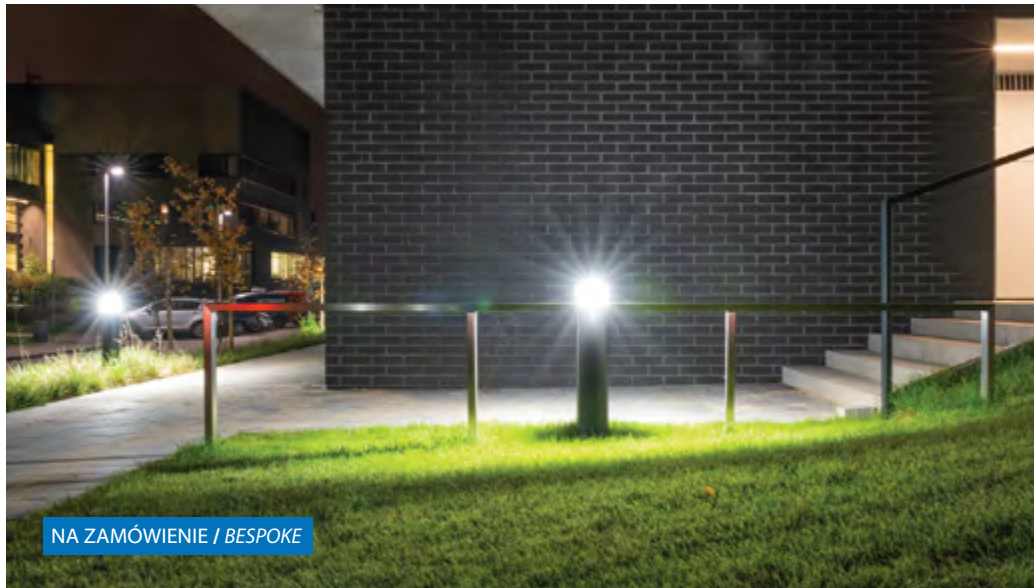

NA ZAMÓWIENIE / BESPOKE



20-02-08_01



25-04-02



25-04-02

GALERIA KATOWICKA - KATOWICE
KATOWICKA GALLERY - KATOWICE (POLAND)

18-02-53 18-07-42 07-11-06 18-15-06

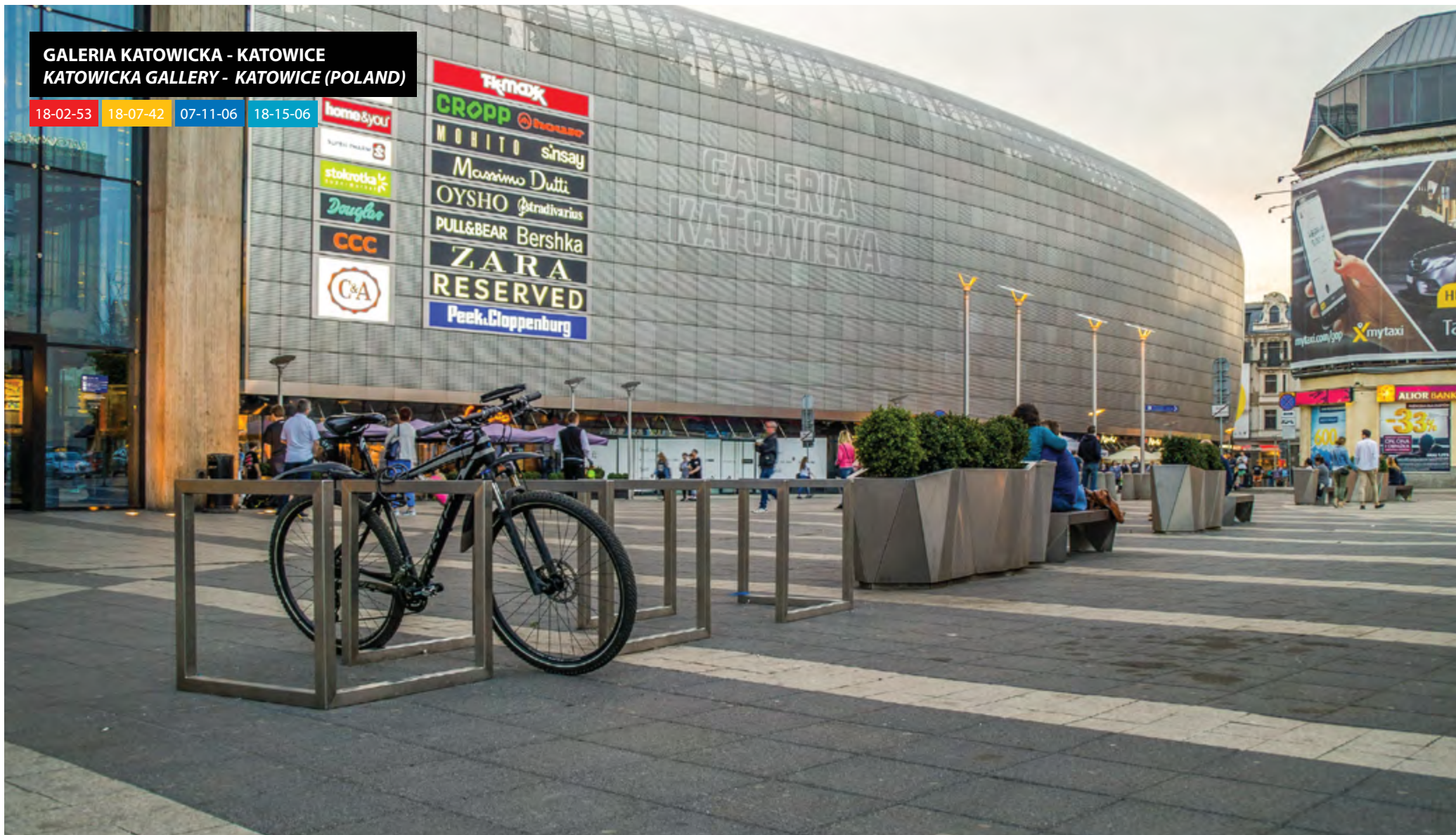



07-11-06



18-15-06



18-07-42 07-11-06



18-15-06

BIUROWIEC NOWA FORMIERNIA - ŁÓDŹ
NOWA FORMIERNIA OFFICE BUILDING - ŁODZ (POLAND)

18-02-32



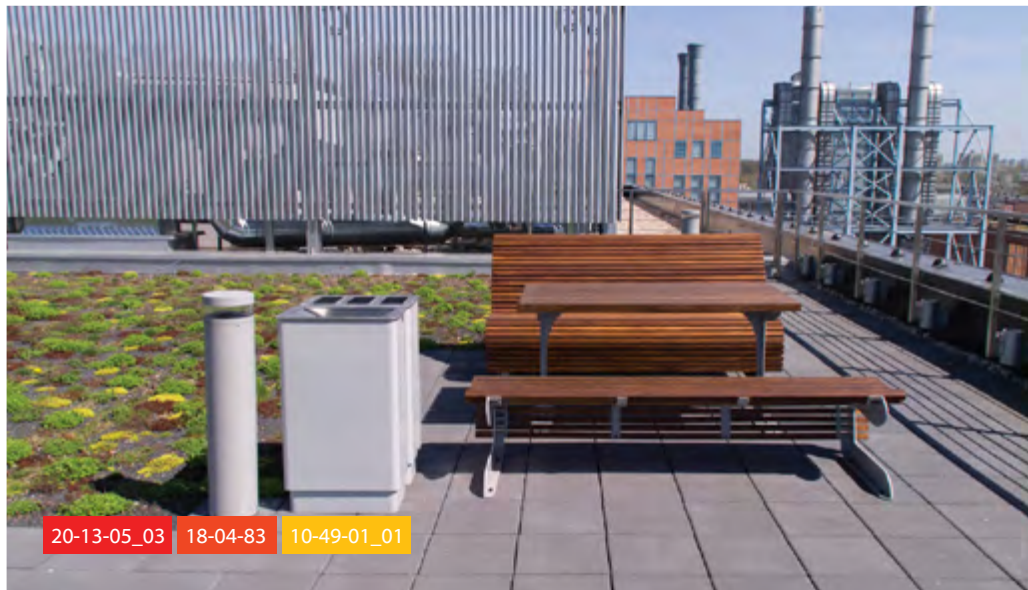

CENTRUM HANDLOWE FELICITY - LUBLIN
FELICITY SHOPPING CENTER - LUBLIN (POLAND)

18-08-05





13-15-31

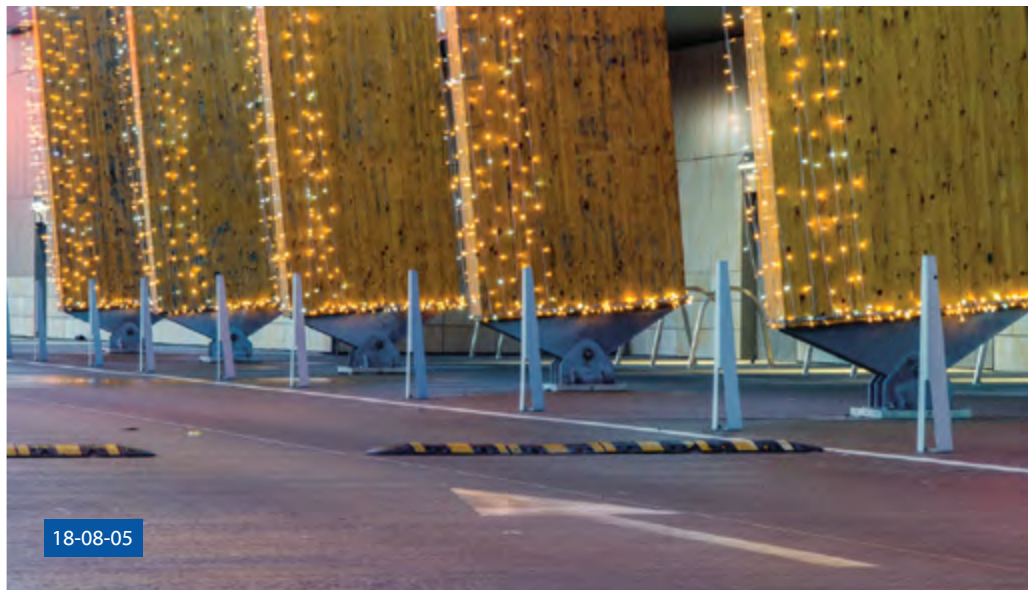

18-08-05

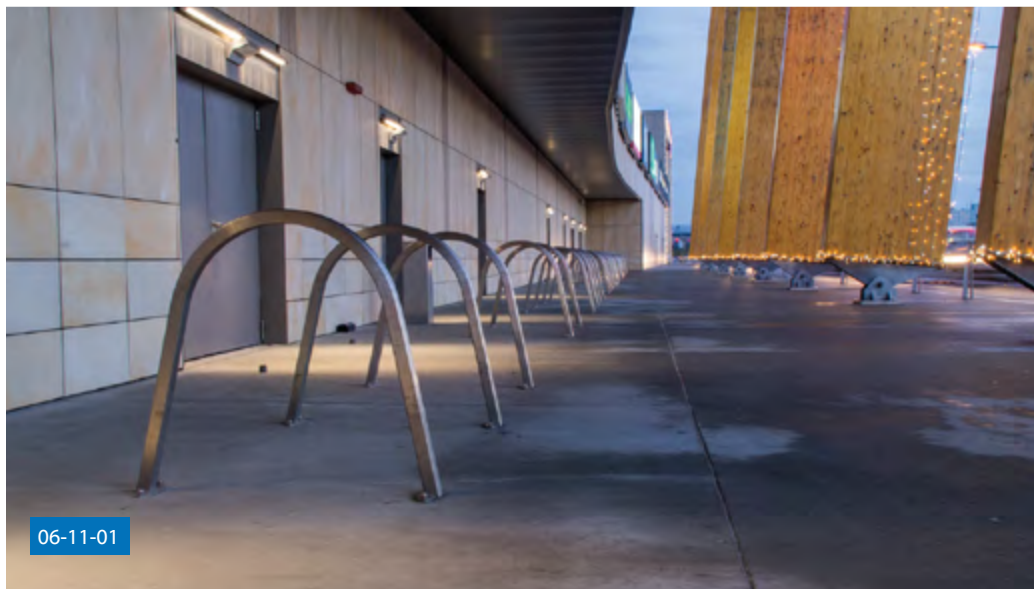

06-11-01



18-02-67 18-04-95 18-04-95_01 18-07-01

TEATR LUDOWY - KRAKÓW
LUDOWY THEATER - KRAKOW

23-02-08_02



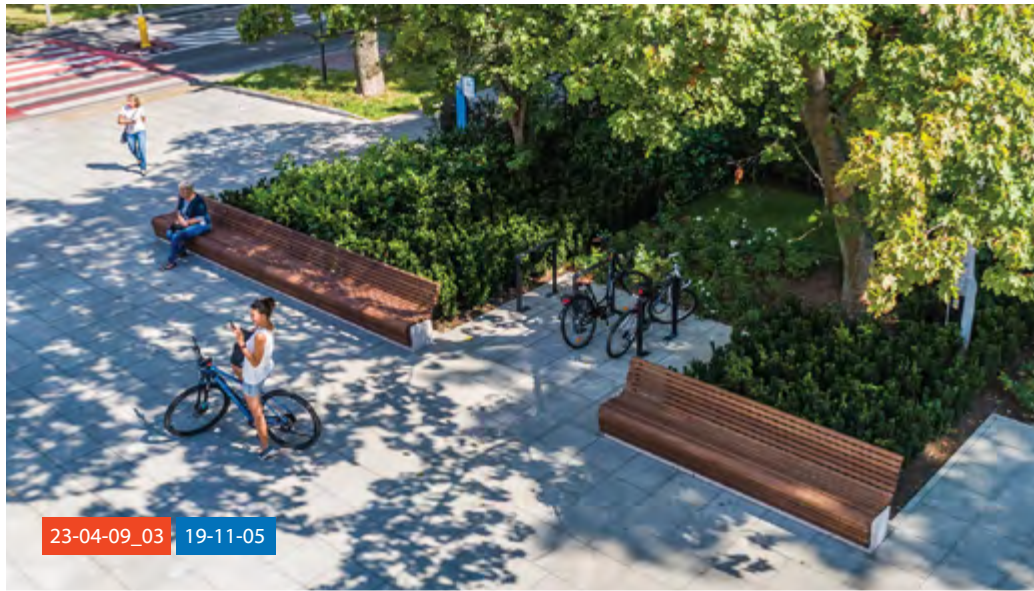

OSIEDLE MUSZLOVE - WARSZAWA
MUSZLOVE HOUSING ESTATE - WARSAW

19-02-68_01





DEPTAK NAD RZEKĄ SZARLEJKĄ - PIEKARY ŚLĄSKIE
SZARLEJKA RIVER PROMENADE - PIEKARY ŚLĄSKIE (POLAND)

13-02-65





C.H. PASAŻ GRUNWALDZKI - WROCLAW
PASSAGE GRUNWALDZKI SHOPPING CENTER - WROCLAW (POLAND)

23-07-12_01





MUZEUM J.PIŁSUDZKIEGO - SULEJÓWEK
J.PILSUDZKI MUSEUM - SULEJOWEK (POLAND)

20-07-30_08





SKWER PRZY UL. GAŁCZYŃSKIEGO - ZĄBKI
SQUARE NEAR GALCZYNSKIEGO ST. - ZĄBKI (POLAND)

21-31-02_02

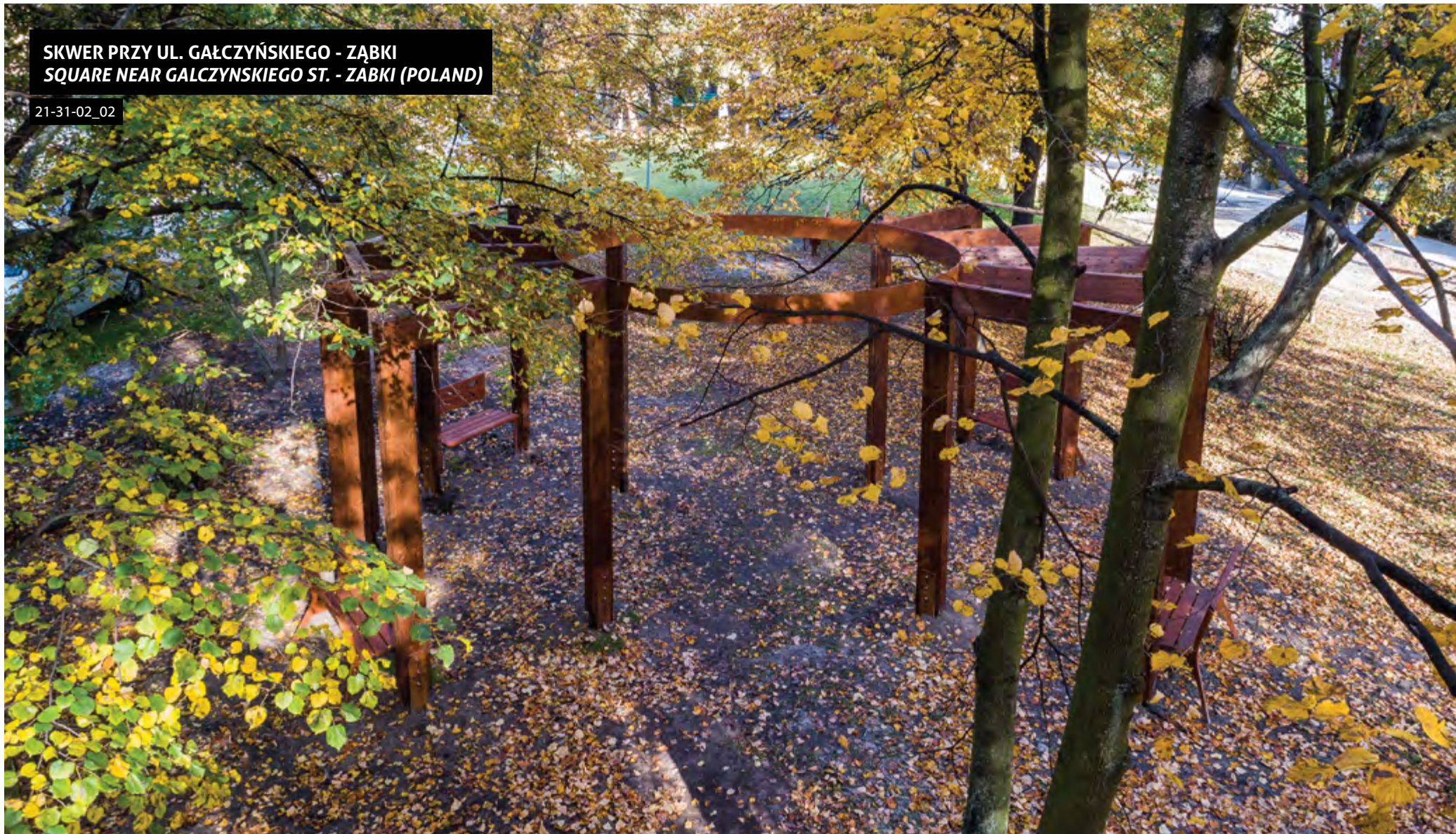



20-04-17_01



20-07-28_01



20-11-15



20-04-56_01

BIUROWIEC NOWOGRODZKA SQUARE - WARSZAWA
NOWOGRODZKA SQUARE OFFICE BUILDING - WARSAW

22-02-07





ALEJA WEDLA - WARSZAWA
WEDEL ALLEY - WARSAW

22-04-29





22-04-29



22-04-29



20-07-30_04



22-04-29

BIUROWIEC MENNICA LEGACY TOWER - WARSZAWA
MENNICA LEGACY TOWER OFFICE BUILDING - WARSAW

NA ZAMÓWIENIE / BESPOKE





PASAŻ WIECHA - WARSZAWA
WIECHA PASSAGE - WARSAW

23-07-03_01





BIUROWIEC TARGOWA 77 - ŁÓDŹ
TARGOWA 77 OFFICE BUILDING - LODZ (POLAND)

20-11-10



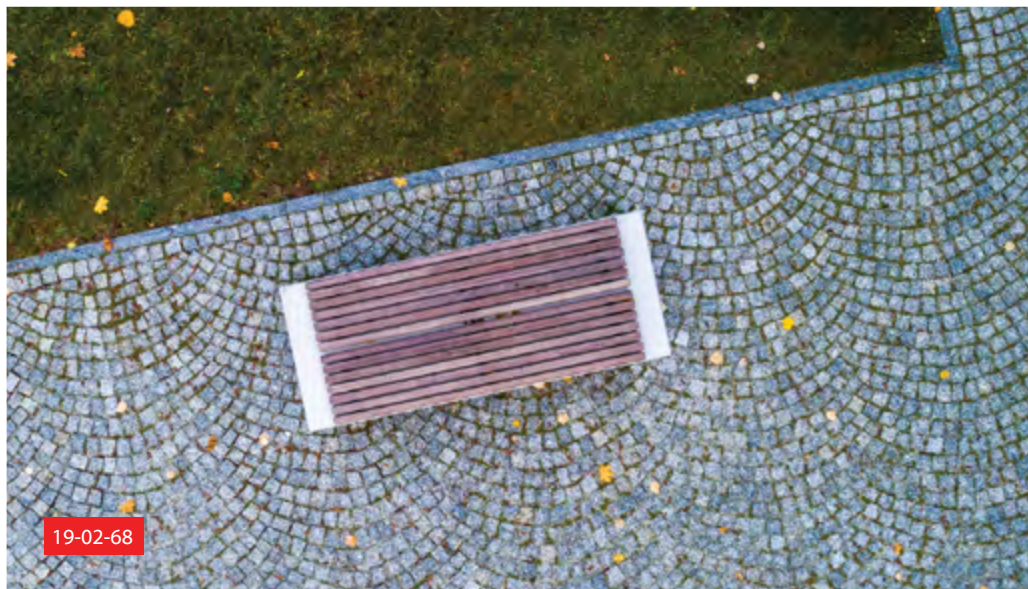

OSIEDLE MAŁA PRAGA - WARSZAWA
MAŁA PRAGA HOUSING ESTATE - WARSAW

20-02-12

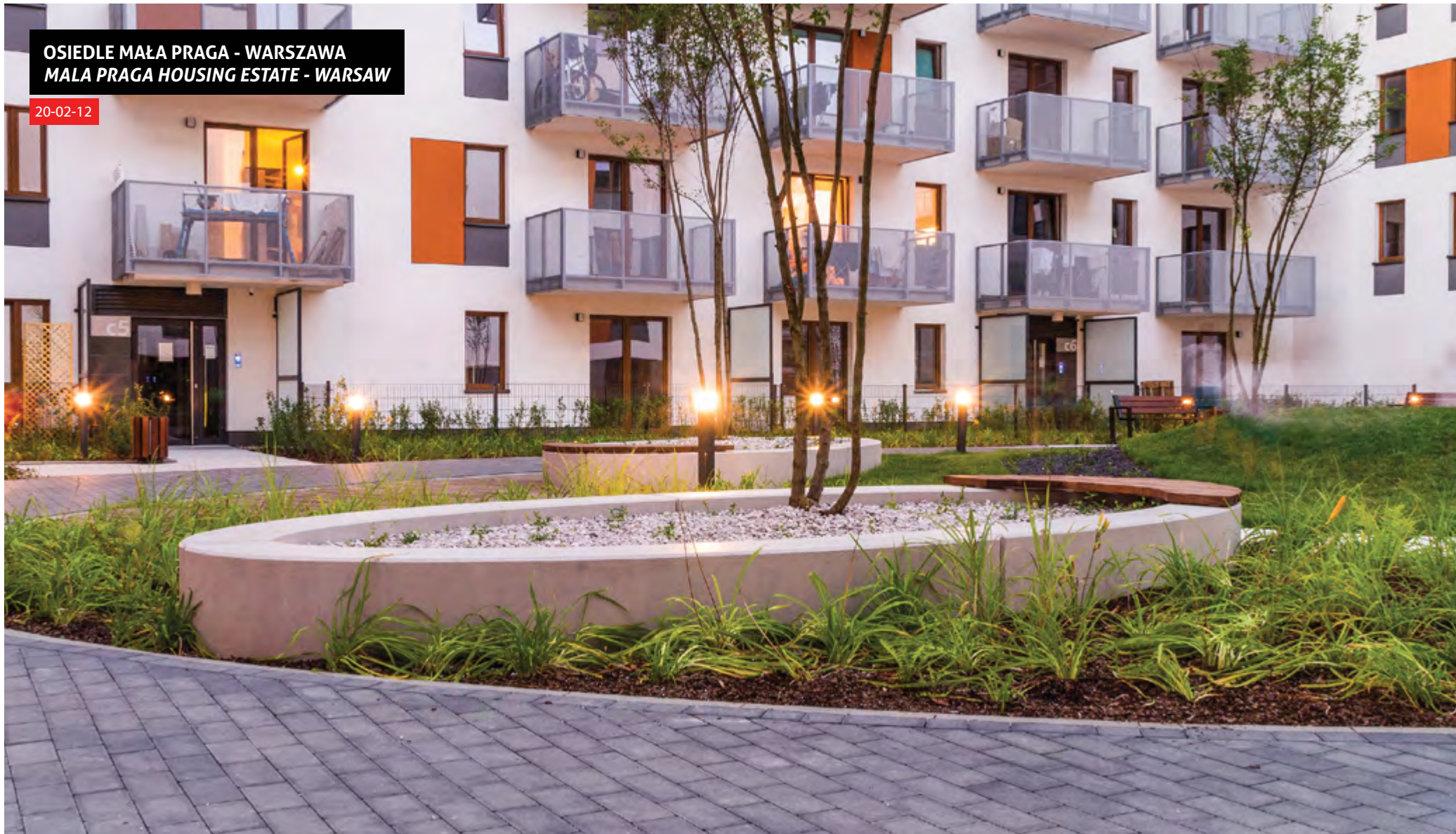



OSIEDLE VICE VERSA - WARSZAWA
VICE VERSA HOUSING ESTATE - WARSAW

22-02-14

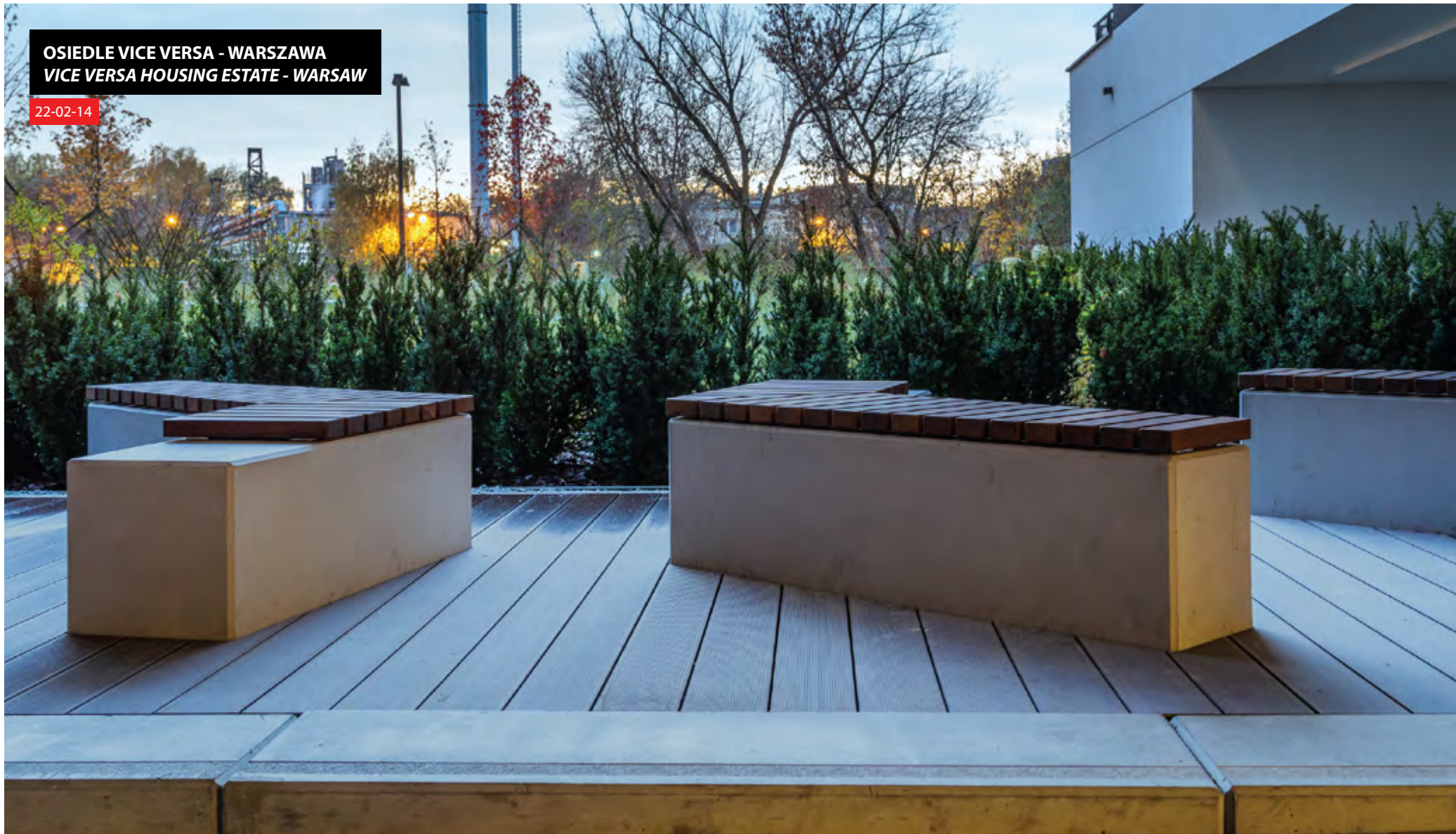



KOMPLEKS BIUROWY SKYLINER - WARSZAWA
SKYLINER OFFICE COMPLEX - WARSAW

NA ZAMÓWIENIE / BESPOKE





NA ZAMÓWIENIE / BESPOKE



NA ZAMÓWIENIE / BESPOKE



20-11-06



NA ZAMÓWIENIE / BESPOKE

KOMPLEKS BIUROWY FOREST - WARSZAWA
FOREST OFFICE COMPLEX - WARSAW

24-23-01

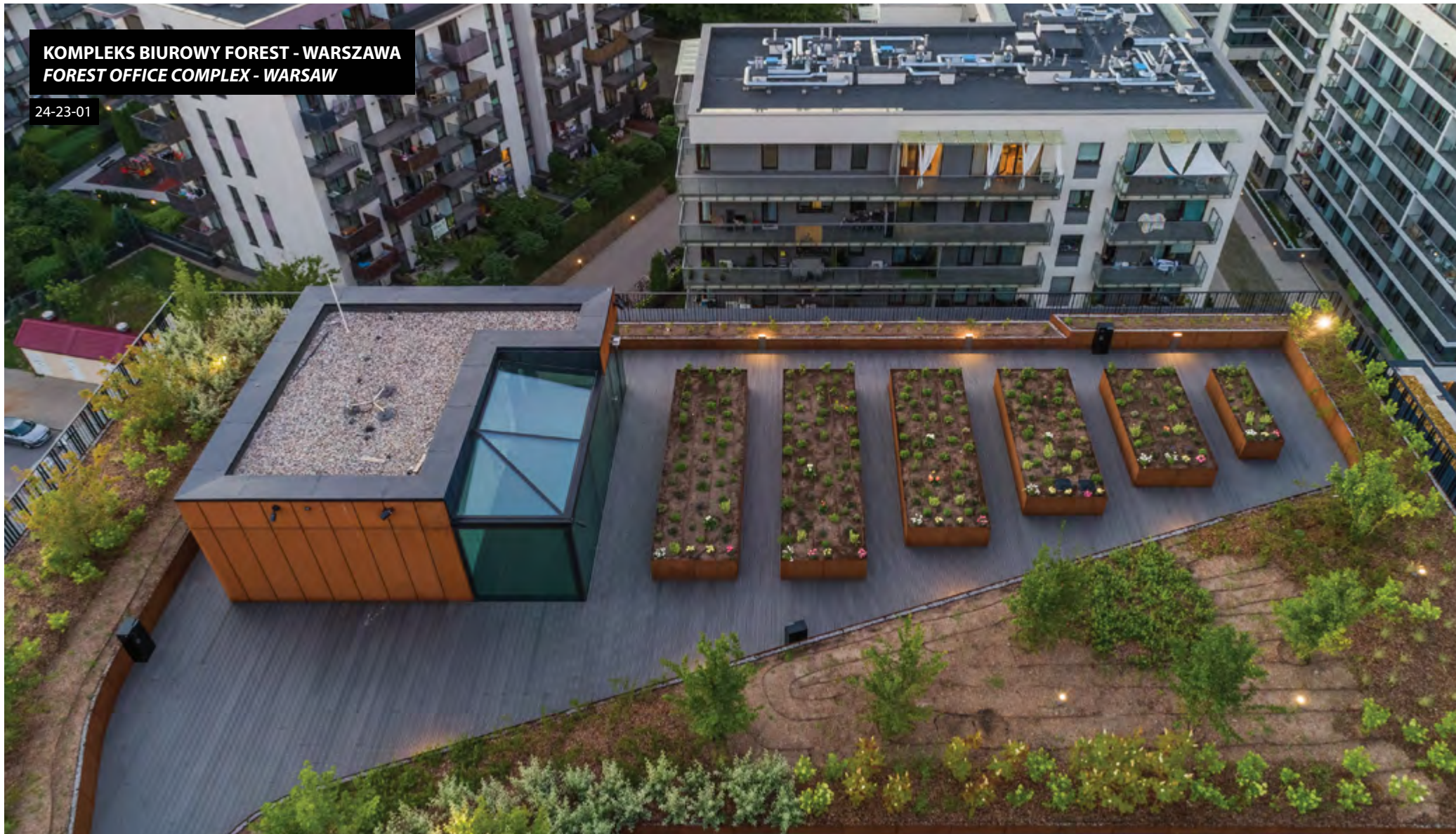



**INWESTOR INDYWIDUALNY
INDIVIDUAL INVESTOR**

NA ZAMÓWIENIE / BESPOKE





21-04-36



23-04-17



25-02-12



10-03-01

ALEJA JÓZEFA PIŁSUDZKIEGO - JASTRZĘBIE ZDRÓJ
JOZEF PILSUDZKI AVENUE - JASTRZEBIE ZDROJ (POLAND)

21-31-07

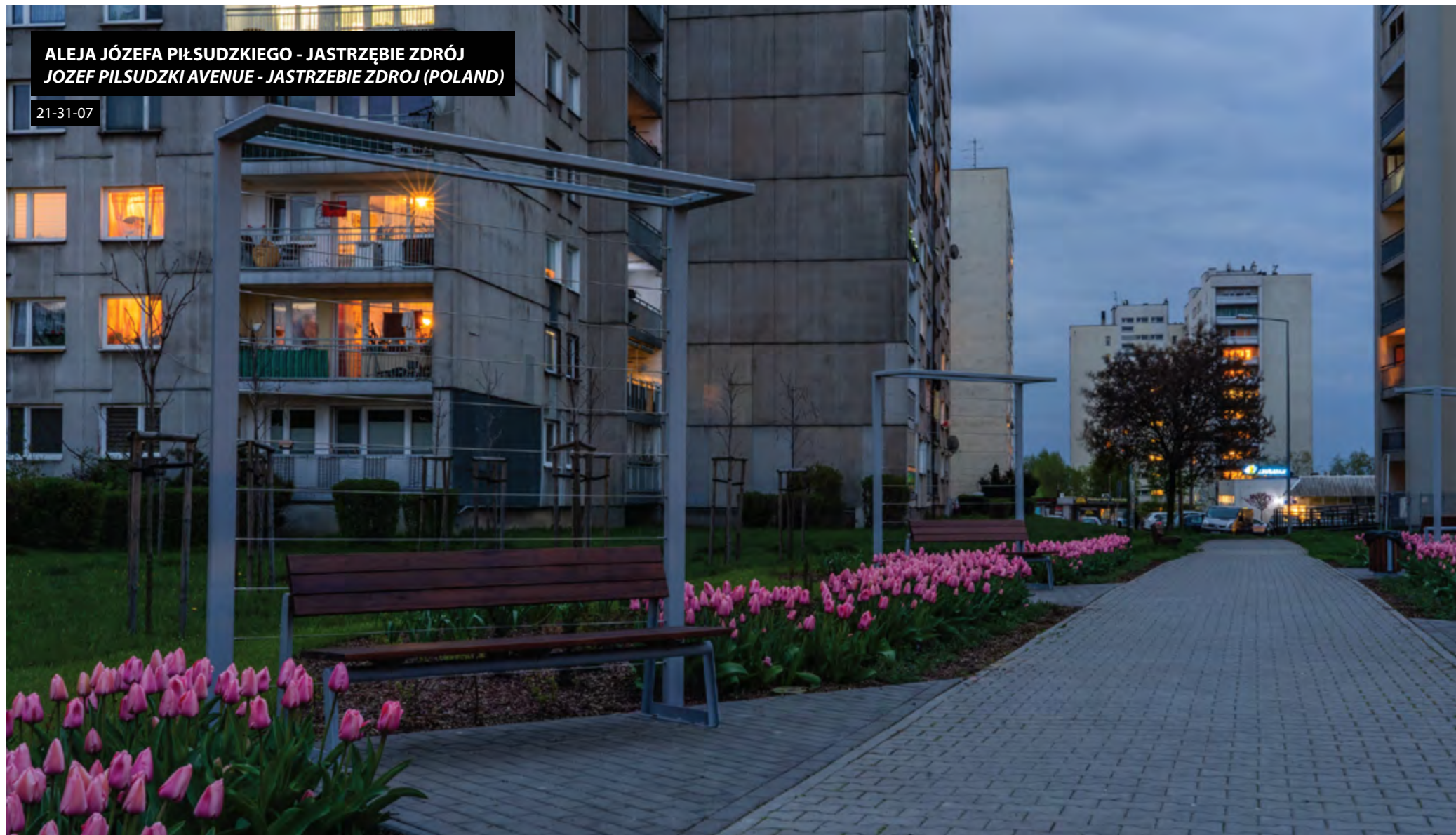

CENTRUM HANDLOWE FORUM - GLIWICE
FORUM SHOPPING CENTER - GLIWICE (POLAND)

20-02-08_01



DOLINA CZARNEJ PRZEMSZY - MYSŁOWICE
VALLEY OF CZARNA PRZEMSA - MYSLOWICE (POLAND)

20-02-08_01



ZESPÓŁ BIUROWY DOMINIKAŃSKI CENTER - WROCLAW
DOMINIKANSKI CENTER OFFICE COMPLEX - WROCLAW (POLAND)

13-15-63



PLAC ZABAW, KROWODERSKICH ZUCHÓW, KRAKÓW
KROWODERSKICH ZUCHÓW PLAYGROUND - KRAKOW

20-02-08_01



BIUROWIEC 2N-EVERPOL - BANIOCHA
2N-EVENPOOL OFFICE BUILDING - BANIOCHA (POLAND)

20-07-19



CENTRUM PRZESIADKOWE - TYCHY
TRANSFER CENTER - TYCHY (POLAND)

21-04-26



BULWAR STANISŁAWA GÓRNICKIEGO - PŁOCK
STANISŁAW GÓRNICKI BOULEVARD - PŁOCK

21-45-01_01



SKWER RUCHU MŁODEJ POLSKI - GDAŃSK
YOUNG POLAND MOVEMENT SQUARE - GDANSK

21-40-03



STREFA AKTYWNOŚCI RODZINNEJ - RUDA ŚLĄSKA
FAMILY ACTIVITY ZONE - RUDA ŚLASKA (POLAND)

20-04-61



OSIEDLE NA LOTNISKU - KRAKÓW
HOUSING ESTATE AT THE AIRPORT - KRAKOW

20-11-15



PARK 800-LECIA - OPOLE
800TH ANNIVERSARY PARK - OPOLE (POLAND)

13-04-97_04



UL. SIOSTRZANA - ŚWIDNICA
SIOSTRZANA STREET - SWIDNICA (POLAND)

20-11-15



SKWER PRZY UL. WOLBROMSKIEJ - WROCLAW
SQUARE AT WOLBROMSKA STREET - WROCLAW (POLAND)

21-04-48



RYNEK MIEJSKI - RACIBÓRZ
CITY MARKET - RACIBORZ (POLAND)

25-40-01



PARK KROWODERSKI - KRAKÓW
KROWODERSKI PARK - KRAKOW (POLAND)

22-45-02



OGRÓD MALWOWY - KRAKÓW
MALWOWY GARDEN - KRAKOW (POLAND)

22-31-01_01



PARK MIEJSKI JEZIORKO - CIECHANÓW
JEZIORKO CITY PARK - CIECHANOW (POLAND)

13-04-97_04



BIUROWIEC FABRYCZNA OFFICE PARK - KRAKÓW
FABRYCZNA OFFICE PARK - KRAKOW (POLAND)

23-11-01



OSIEDLE POZYTYWNY MOKOTÓW - WARSZAWA
POZYTYWNY MOKOTOW HOUSING ESTATE - WARSAW

22-04-06



APARTAMENTY ART DECO MOKOTÓW - WARSZAWA
ART DECO MOKOTOW APARTMENTS - WARSAW

22-02-22



UL. SZKOLNA - MICHAŁOWICE
SZKOLNA STREET - MICHALOWICE (POLAND)

13-04-97_04



PLACZABAW HUBOSFERA - WROCLAW
HUBOSFERA PLAYGROUND - WROCLAW (POLAND)

20-31-06_03

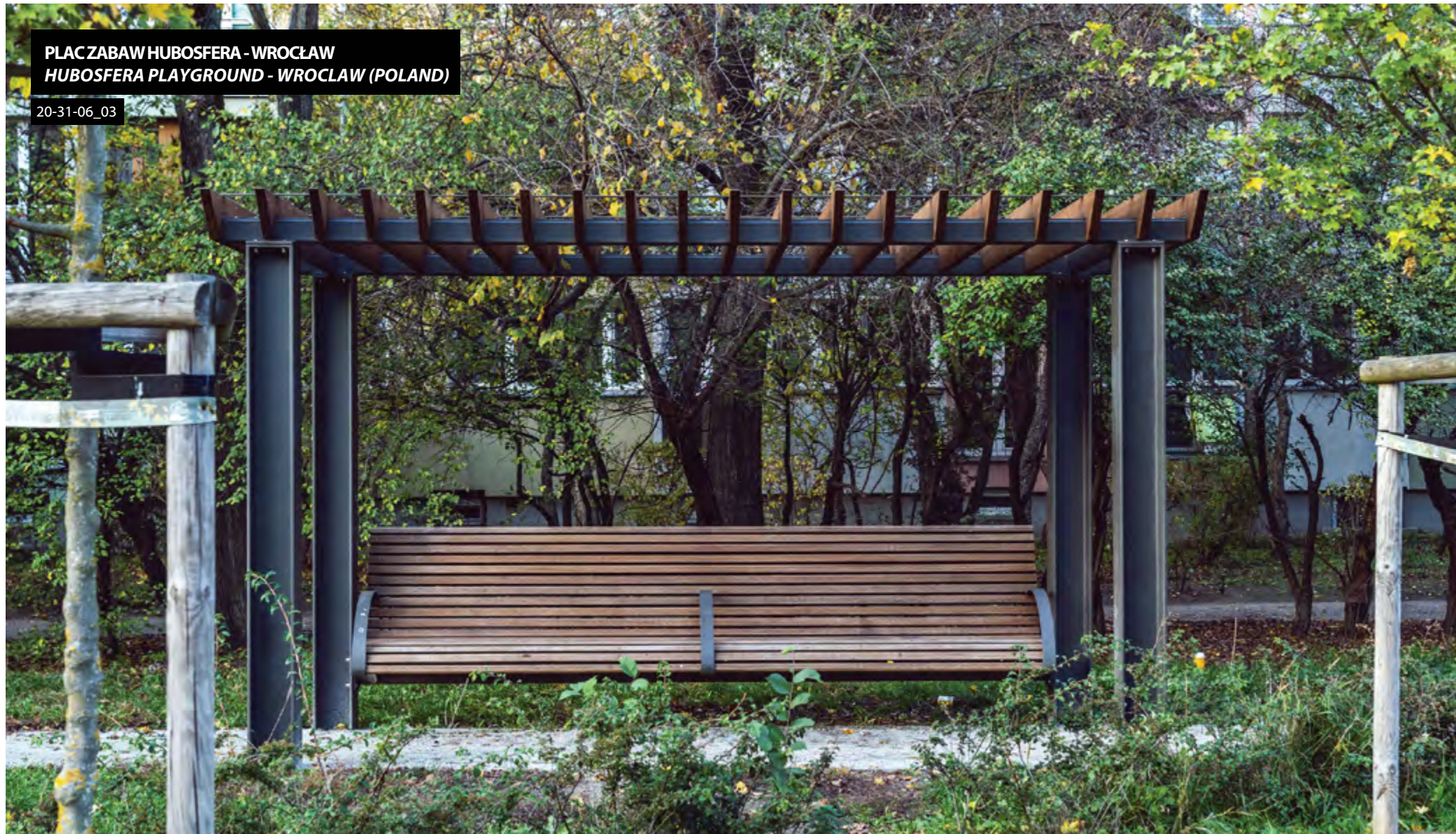

UL. SZKOLNA - MICHAŁOWICE
SZKOLNA STREET - MICHALOWICE (POLAND)

19-04-14



PLACZABAW, UL. PIETRUSIŃSKIEGO - KRAKÓW
PLAYGROUND AT PIETRUSIŃSKIEGO STREET - KRAKOW (POLAND)

22-13-03



UL. KRUPNICZA - KRAKÓW
KRUPNICZA STREET - KRAKOW (POLAND)

03-11-01



PARK MŁYNÓWKA, OGRÓD CISZY - KRAKÓW
MŁYNÓWKA PARK, GARDEN OF SILENCE - KRAKOW (POLAND)

24-45-04



ZESPÓŁ BIUROWY THE OFFICE PARK - KRAKÓW
THE OFFICE PARK COMPLEX - KRAKOW (POLAND)

22-08-02



CENTRUM HANDLOWE BONARKA - KRAKÓW
BONARKA SHOPPING CENTER - KRAKOW (POLAND)

23-07-12_01



SZKOŁA MUZYCZNA 1. STOPNIA, BOLESŁAWA ŚMIAŁEGO, SZCZECIN
MUSIC SCHOOL OF THE 1ST DEGREE, BOLESŁAW THE BOLD, SZCZECIN (POLAND)

23-04-04_01 21-13-09



LICEUM OGÓLNOKSZTAŁCĄCE Z ODDZIAŁAMI INTEGRACYJNYMI - SZCZECIN
HIGH SCHOOL WITH INTEGRATION SECTIONS, SZCZECIN (POLAND)

20-13-03



UL. DWORCOWA, ŚWINOUJŚCIE - SZCZECIN
DWORCOWA STREET, SZCZECIN (POLAND)

20-13-03



UL. JULIANOWSKA, JÓZEFOSŁAW
JULIANOWSKA STREET, JÓZEFOSŁAW (POLAND)

21-04-20



CENTRUM HANDLOWE SOLARIS - OPOLE
SOLARIS SHOPPING CENTER - OPOLE (POLAND)

26-07-03



FAMA CENTRUM BIBLIOTECZNO-KULTURALNE - WROCLAW
FAMA LIBRARY AND CULTURAL CENTER - WROCLAW (POLAND)

13-14-15



SKWER PRZY UL. TCZEWSKIEJ - WROCLAW
SQUARE AT TCZEWSKA STREET - WROCLAW (POLAND)

20-07-24_02



SKATEPARK - OŁAWA
SKATEPARK - OLAWA (POLAND)

21-45-01_01



RYNEK - TARNOGRÓD
TOWN SQUARE - TARNOGROD (POLAND)

13-31-01



PARK ZIELONE LESZCZYNKI - GDYNIA
GREEN LESZCZYNKI PARK - GDYNIA (POLAND)

13-31-01



RYNEK - DARŁOWO
CITY MARKET - DARLOWO (POLAND)

23-37-03



UL. MORSKA - WŁADYSŁAWOWO
MORSKA STREET - WŁADYSŁAWOWO (POLAND)

23-37-03



PARK ZIELONE LESZCZYNKI - GDYNIA
GREEN LESZCZYNKI PARK - GDYNIA (POLAND)

22-31-05



PLACZABAW KARCZEMKI - GDAŃSK
KARCZEMKI PLAYGROUND - GDANSK (POLAND)

13-04-61



BIUROWIEC ADGAR WAVE - WARSZAWA
ADGAR WAVE OFFICE BUILDING - WARSAW

21-04-29

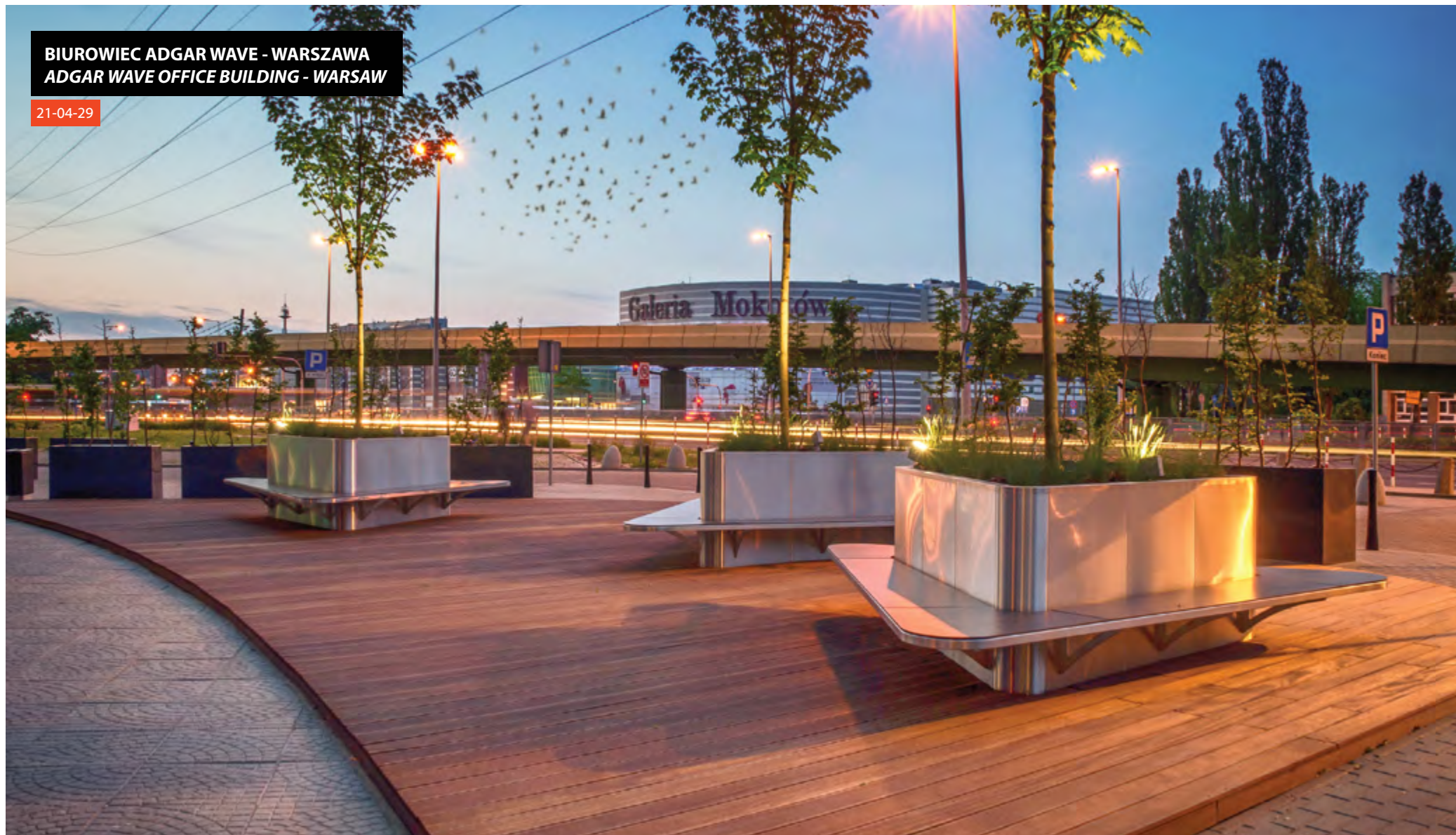

HALA MONTOWNIA - GDAŃSK
MONTOWNIA FOOD HALL - GDANSK (POLAND)

13-07-80_01



C.H. WOLA PARK - WARSZAWA
WOLA PARK SHOPPING CENTER - WARSAW

20-11-10



DOM ZDROJOWY HEVENALIMUM - GDAŃSK
SPA HOUSE HEVELIANUM - GDANSK (POLAND)

23-13-05



OSIEDLE MOKO BOTANIKA - WARSZAWA
HOUSING ESTATE MOKO BOTANIKA - WARSAW

22-31-01



OSIEDLE MOKO BOTANIKA - WARSZAWA
HOUSING ESTATE MOKO BOTANIKA - WARSAW

23-08-03



OGRODY ULRICHA - WARSZAWA
ULRICH'S GARDENS - WARSAW

19-04-34



GALERIA STARA UJEŹDZALNIA - JAROSŁAW
STARA UJEZDZALNIA GALLERY - JAROSLAW (POLAND)

20-07-13



ARCHIWUM AKT NOWYCH - WARSZAWA
ARCHIVE OF MODERN RECORDS - WARSAW

13-07-60



UNIERSYTECKIE CENTRUM STOMATOLOGII - WARSZAWA
UNIVERSITY CENTER OF DENTISTRY - WARSAW

21-02-06 20-07-12_01



PARK KAZIMIERZOWSKI - WARSZAWA
KAZIMIERZOWSKI PARK - WARSAW

21-04-07 20-37-05

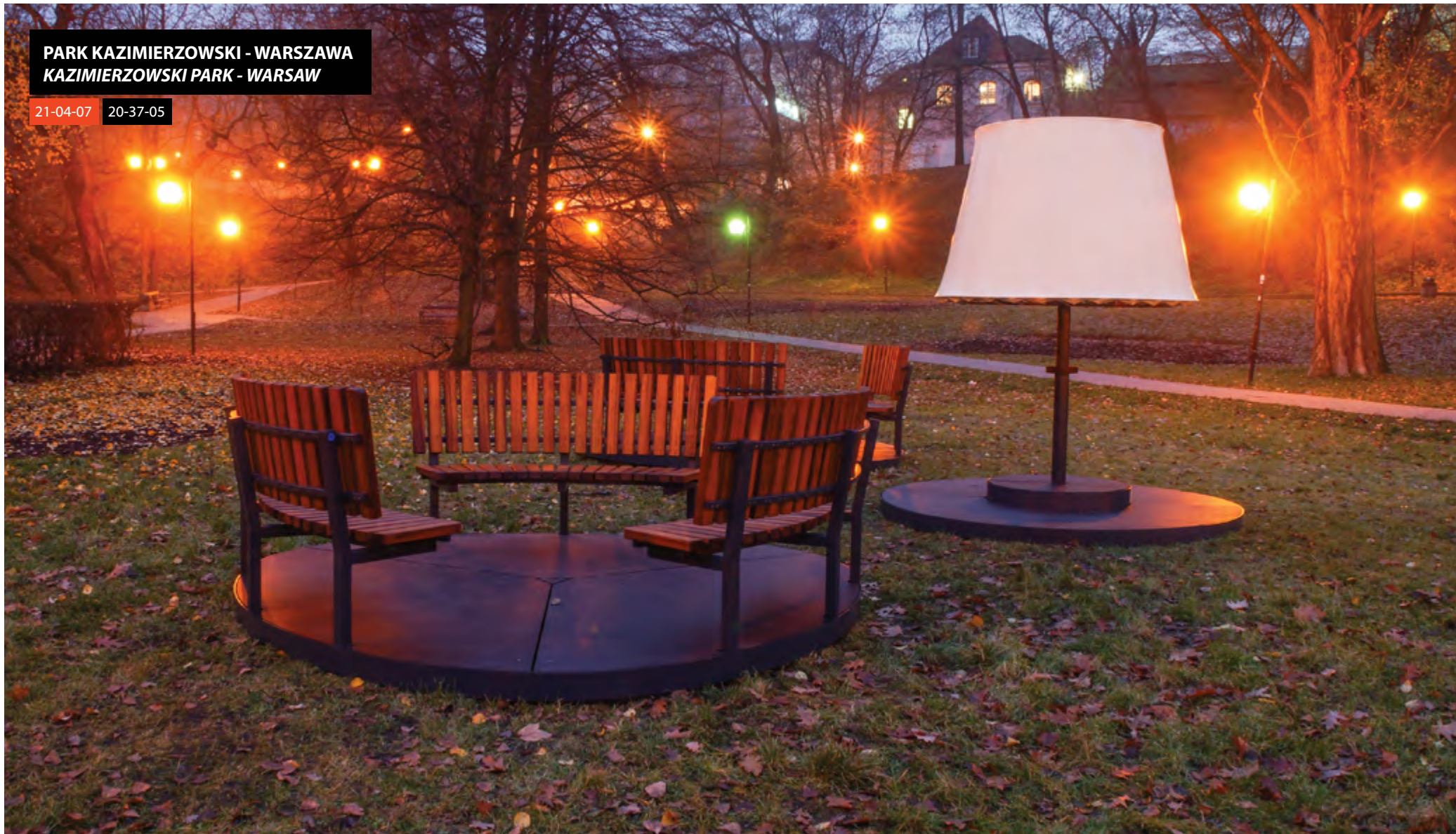

CENTRUM KULTURY W WILANOWIE - WARSZAWA
CULTURAL CENTER IN WILANOW - WARSAW

22-15-01



KOMPLEKS BIUROWY ADGAR PARK WEST - WARSZAWA
ADGAR PARK WEST OFFICE COMPLEX - WARSAW

13-04-97_04



OSIEDLE CYBERNETYKI 17 - WARSZAWA
CYBERNETYKI 17 HOUSING ESTATE - WARSAW

21-02-05 20-08-04



CENTRUM HANDLOWO – ROZRYWKOWE NOWA STACJA - PRUSZKÓW
SHOPPING AND ENTERTAINMENT CENTER NOWA STACJA - PRUSZKOW (POLAND)

20-11-10



BIURO BEZPIECZEŃSTWA NARODOWEGO - WARSZAWA
NATIONAL SECURITY OFFICE - WARSAW

18-02-83_02 21-15-09_01

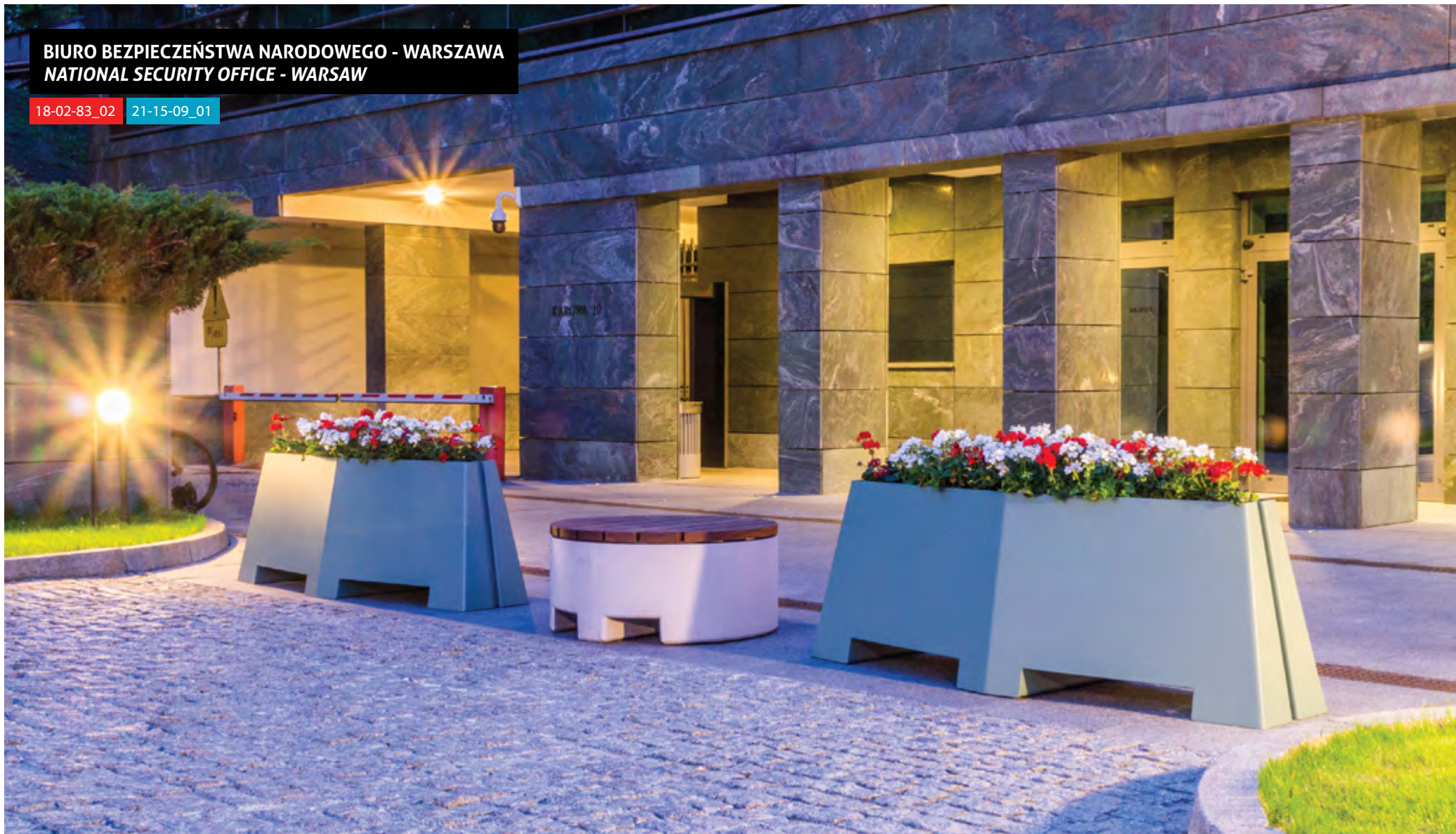

SKWER PRZY UL. WARSZAWSKIEJ - GRODZISK MAZOWIECKI
SQUARE NEAR WARSZAWSKA ST. - GRODZISK MAZOWIECKI (POLAND)

18-04-53 20-07-06



OSIEDLE PROMENADY WROCLAWSKIE - WROCLAW
PROMENADY WROCLAWSKIE HOUSING ESTATE - WROCLAW (POLAND)

22-02-16



ŚCIEŻKA ROWEROWA, UL. JANA PAWŁA II, WARSZAWA
BICYCLE PATH - JAN PAWEŁ II STREET, WARSAW

13-04-61



LEŚNY OGRÓD - KRAKÓW
FOREST GARDEN - KRAKOW

22-45-02

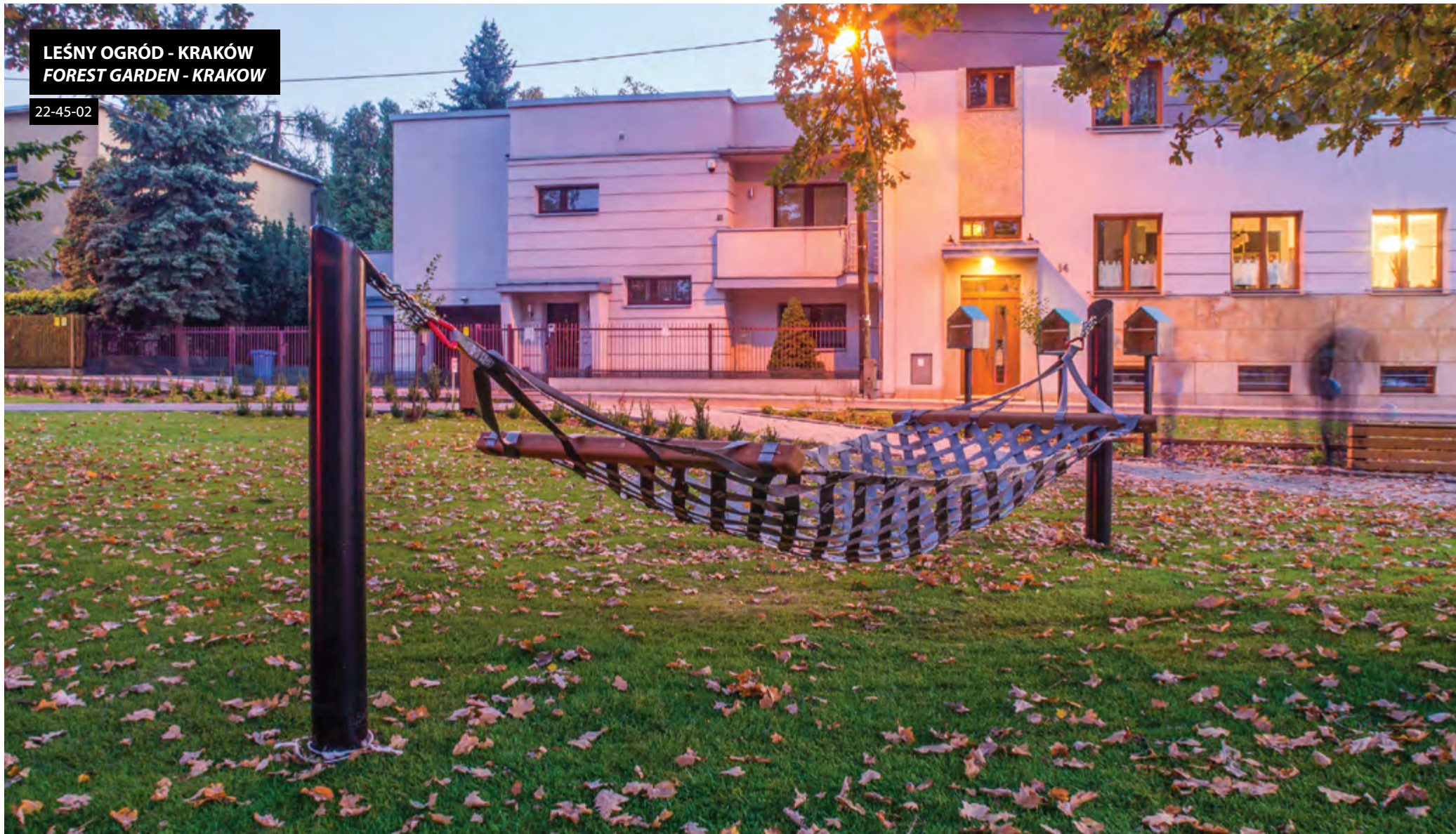

PAŁAC KONOPACKIEGO - WARSZAWA
KONOPACKIE PALACE - WARSAW

20-11-10



BIUROWIEC ADGAR WAVE - WARSZAWA
ADGAR WAVE OFFICE BUILDING - WARSAW

19-07-25

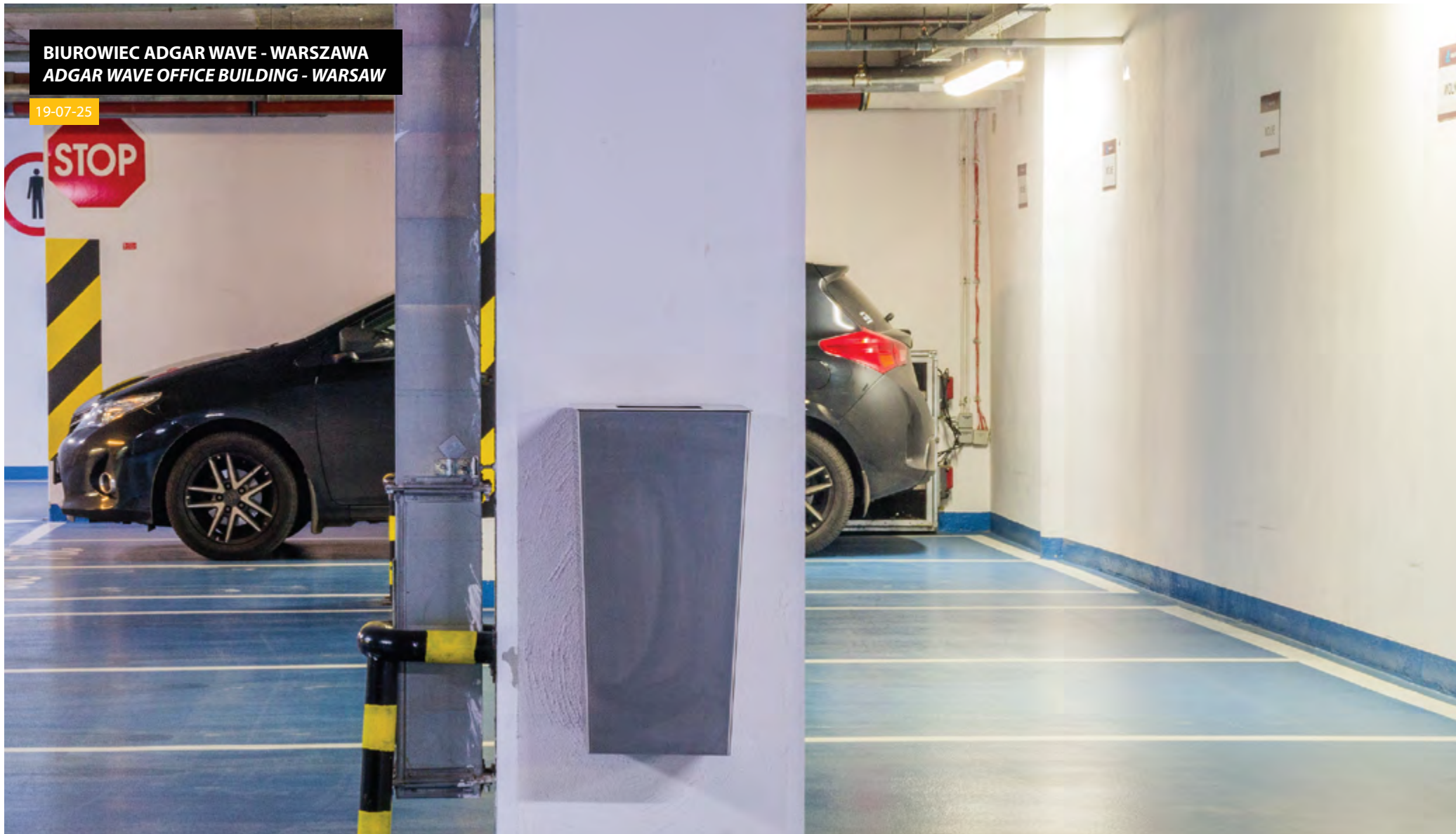

PARK AGRYKOLA - WARSZAWA
AGRYKOLA PARK - WARSAW

22-37-02



**INWESTOR INDYWIDUALNY
INDIVIDUAL INVESTOR**

24-45-01



PLAC ZABAW PRZY UL. PUSTOLA - WARSZAWA
PLAYGROUND NEAR PUSTOLA ST. - WARSAW

21-04-36



BAZAR RÓŻYCKIEGO - WARSZAWA
RÓŻYCKI'S BAZAAR - WARSAW

20-11-06



IES MIĘDZYNARODOWA SZKOŁA EUROPEJSKA - WARSZAWA
IES INTERNATIONAL EUROPEAN SCHOOL - WARSAW

20-04-28



BIUROWIEC GRZYBOWSKA PARK - WARSZAWA
GRZYBOWSKA PARK OFFICE BUILDING - WARSAW

19-02-07

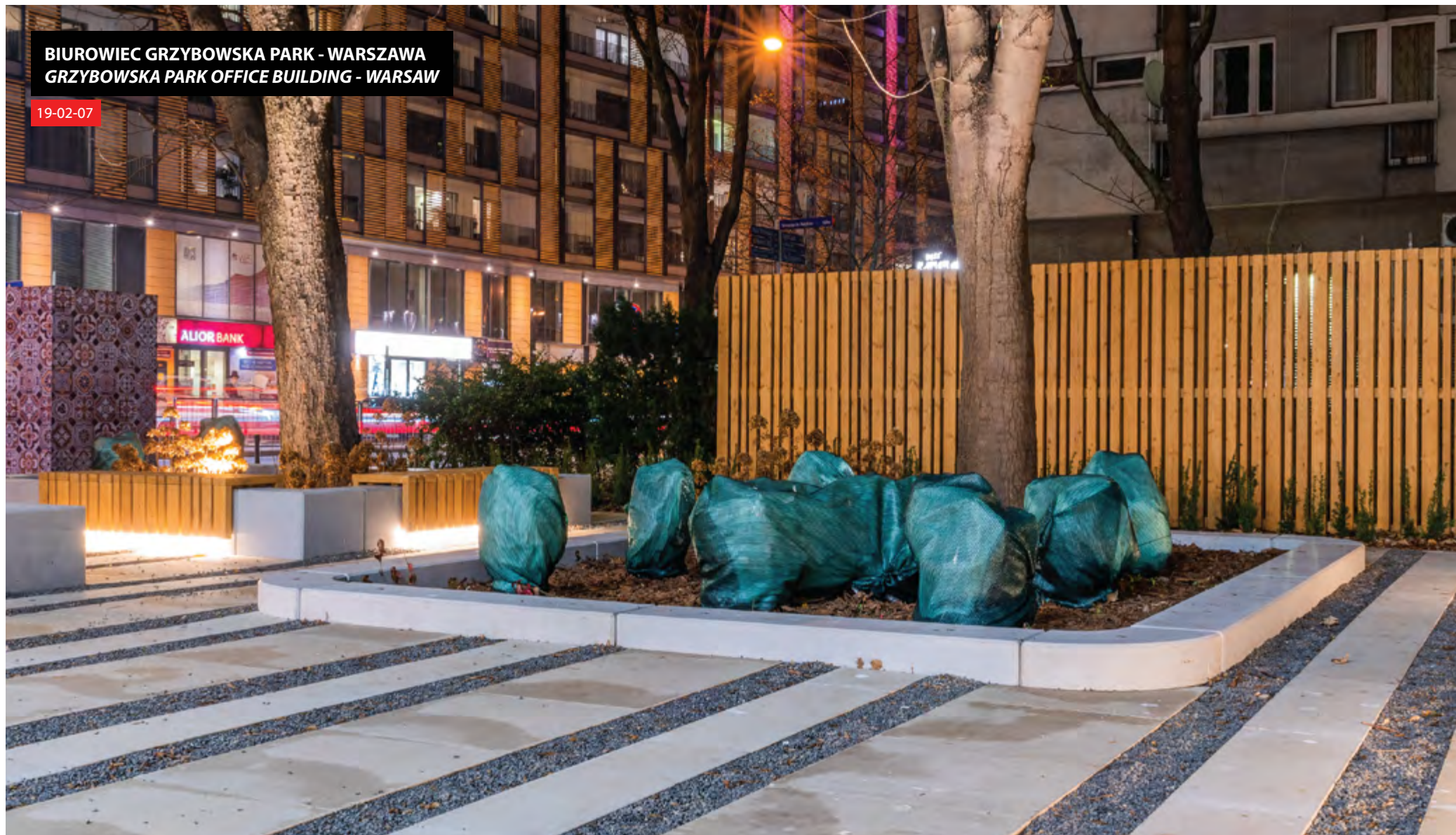

KOMPLEKS BIUROWY BUSINESS GARDEN - WARSZAWA
BUSINESS GARDEN OFFICE COMPLEX - WARSAW

13-10-02



PARK CYTADELA - POZNAŃ
CYTADELA PARK - POZNAN (POLAND)

19-04-18



BIUROWIEC ATRIUM TOWER - WARSZAWA
ATRIUM TOWER OFFICE BUILDING - WARSAW

18-11-18



PARK ZDROJOWY - KONSTANCIN
SPA PARK - KONSTANCIN (POLAND)

10-68-06

10-68-09



SINNET KLUB TENISOWY - WARSZAWA
SINNET TENNIS CLUB - WARSAW

22-04-20

20-07-30_04

13-24-04



INWESTOR INDYWIDUALNY
INDIVIDUAL INVESTOR

NA ZAMÓWIENIE / *BESPOKE*



HOTEL PURO - WARSZAWA
PURO HOTEL - WARSAW

18-07-71



AKADEMIA EKONOMICZNO-HUMANISTYCZNA - WARSZAWA
ACADEMY OF ECONOMIC AND HUMANITIES - WARSAW (POLAND)

18-07-42_03



OSIEDLE KINGSGATE PLACE, KILBURN, LONDYN NW6
KINGSGATE PLACE, KILBURN, LONDON NW6

18-04-05 07-20-06 07-20-10



MŁODZIEŻOWY DOM KULTURY, UL. BROŻKA - WARSZAWA
YOUTH HOUSE OF CULTURE, BROZKA ST. - WARSAW

20-04-09_03



OGRÓDEK JORDANOWSKI, UL. KONECZNEGO - KRAKÓW
JORDANOWSKI GARDEN, KONECZNEGO ST. - KRAKOW

22-31-01_02



CENTRUM ZARZĄDZANIA INNOWACJAMI I TRANSFEREM TECHNOLOGII - WARSZAWA
CENTRE FOR INNOVATION AND TECHNOLOGY TRANSFER - WARSAW

20-02-33

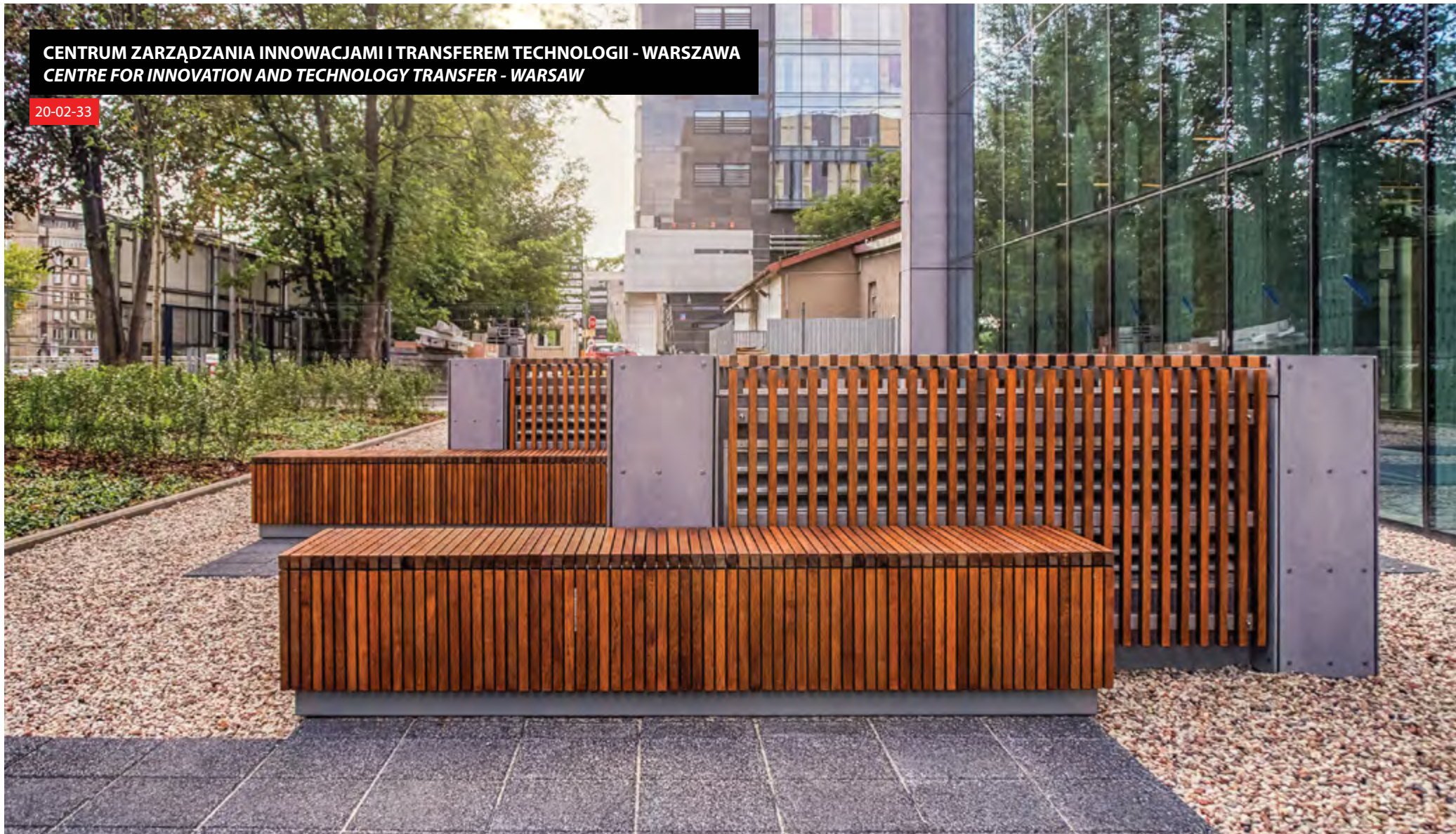

PARK OSIEDLOWY NAD NEREM - ŁÓDŹ
RESIDENTIAL PARK BY THE NER RIVER - LODZ (POLAND)

21-04-05_02



RONDO SZTUKI - KATOWICE
ART ROUNDABOUT - KATOWICE (POLAND)

07-04-05_01

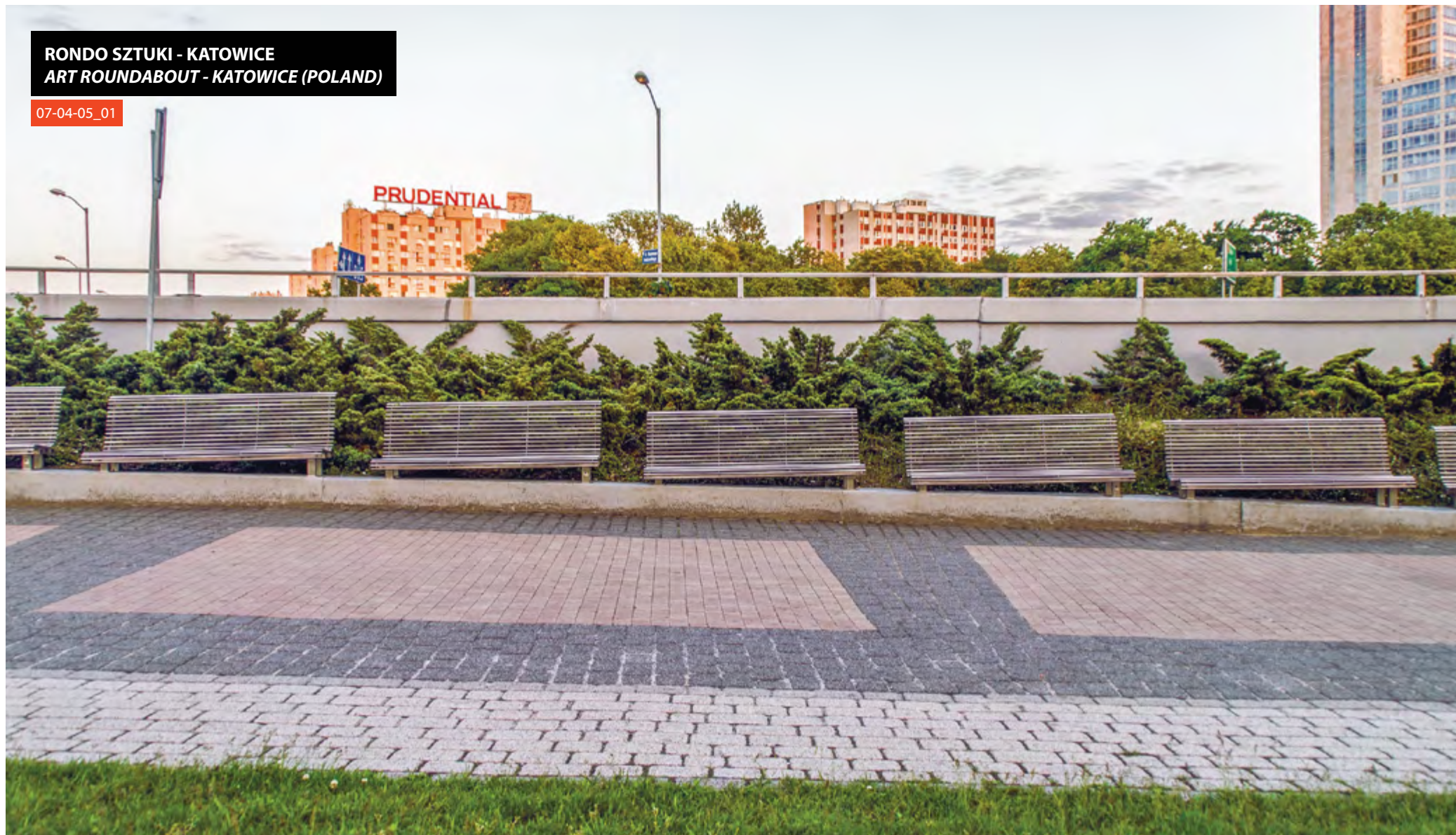

FACTORY POZNAŃ - LUBOŃ
FACTORY POZNAŃ SHOPPING CENTER - LUBON (POLAND)

13-07-24_01



PTASI OGRÓD KIESZONKOWY - KRAKÓW
POCKET BIRD GARDEN - KRAKOW

22-31-05



OSIEDLE ŻOLIBORZ ARTYSTYCZNY - WARSZAWA
ŻOLIBORZ ARTYSTYCZNY HOUSING ESTATE - WARSAW

21-04-42



ZŁOTE TARASY - WARSZAWA
ZŁOTE TARASY SHOPPING CENTER - WARSAW

18-15-07



GALERIA WOŁOMIN - WOŁOMIN
WOLOMIN GALLERY - WOLOMIN (POLAND)

18-02-39 18-07-55_01



WODNY PLAC ZABAW - WARSZAWA
WATER PLAYGROUND - WARSAW

22-04-23



KOMPLEKS BIUROWY WIŚNIOWY BUSINESS PARK - WARSZAWA
WISNIOWY BUSINESS PARK - WARSAW

18-02-09



WARTOSTRADA - POZNAŃ
WARTOSTRADA CYCLE & PEDESTRIAN ROUTE - POZNAN (POLAND)

19-07-04

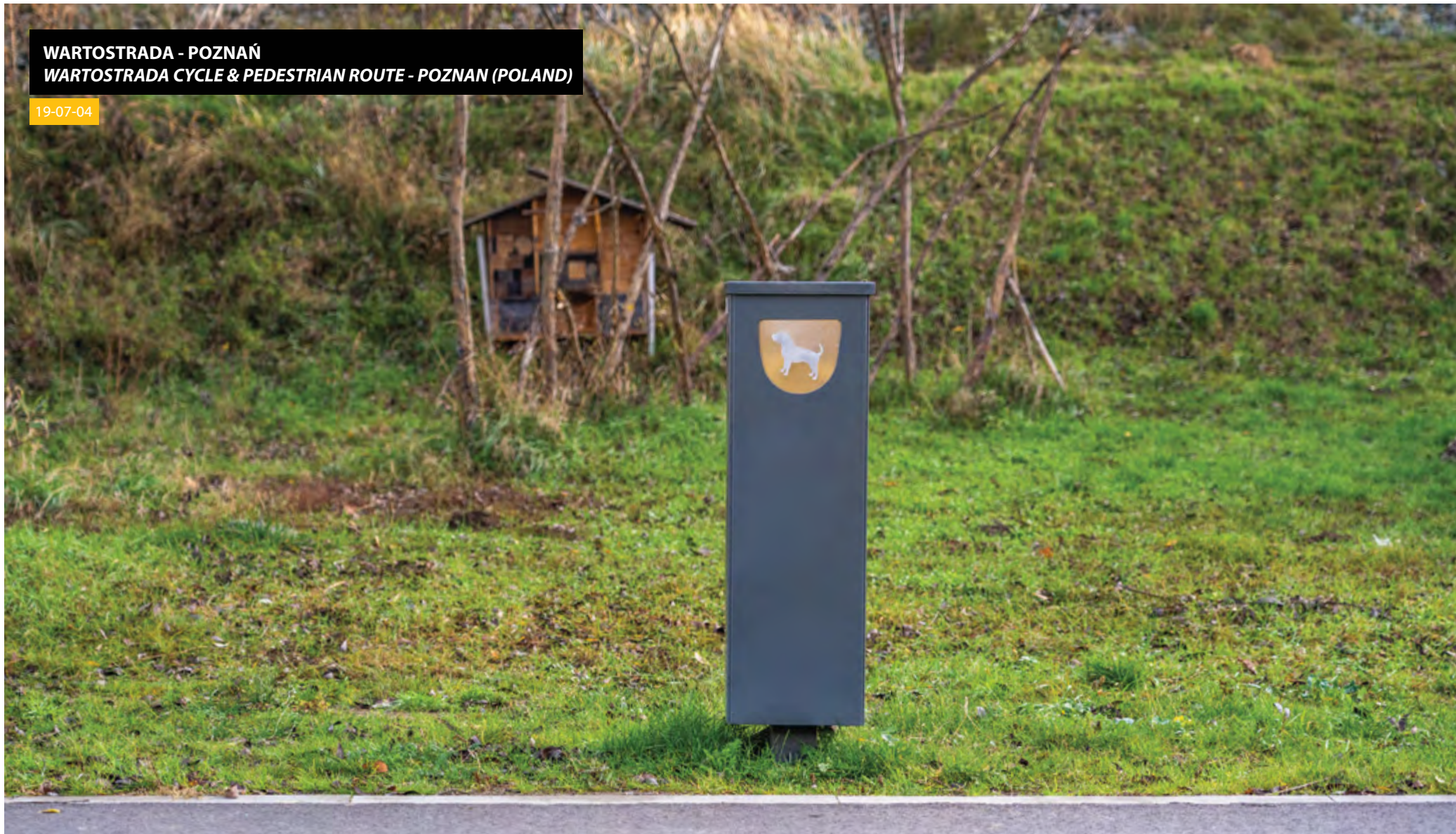

GALERIA SFERA - BIELSKO-BIAŁA
SFERA GALLERY - BIELSKO-BIAŁA

13-07-24_01



OSIEDLE SAKURA - WARSZAWA
SAKURA HOUSING ESTATE - WARSAW

04-04-07

13-07-09



RYNEK KOŚCIUSZKI - BIAŁYSTOK
THE KOSCIUSZKO MARKET - BIAŁYSTOK (POLAND)

13-15-51



PLANTY KRAKOWSKIE - KRAKÓW
KRAKOW PLANTS - KRAKOW

19-04-78



PARK MIEJSKI - KOSTRZYN
CITY PARK - KOSTRZYN (POLAND)

07-04-05_01 13-04-71



APARTAMENTY ŻŁOTA 44 - WARSZAWA
ŻŁOTA 44 APARTMENTS - WARSAW

13-02-61_01

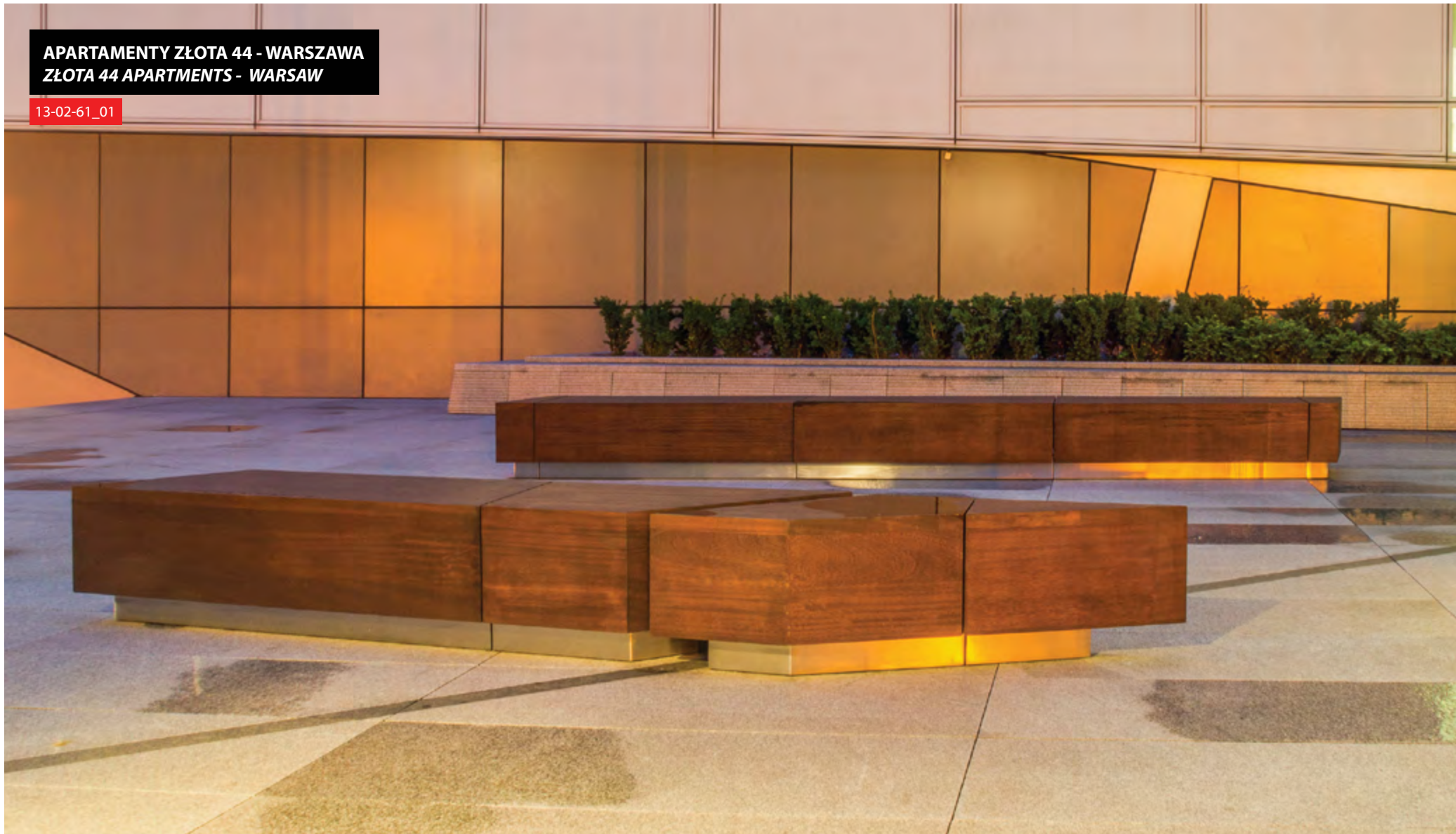

WOLSKA KAMIENICA - WARSZAWA
THE WOLSKA TENEMENT HOUSE - WARSAW

13-02-65



SZKOŁA PODSTAWOWA W WILANOWIE - WARSZAWA
PRIMARY SCHOOL IN WILANOW - WARSAW

22-02-16



STADION NARODOWY - WARSZAWA
NATIONAL STADIUM - WARSAW

13-07-93 13-10-02



OSIEDLE PORT PRASKI - WARSZAWA
PORT PRASKI HOUSING ESTATE - WARSAW

19-04-60



C.H. POZNAŃ PLAZA - POZNAŃ
POZNAŃ PLAZA SHOPPING CENTER - POZNAŃ (POLAND)

21-08-08



BIUROWIEC ATRIUM TOWER - WARSZAWA
ATRIUM TOWER OFFICE BUILDING - WARSAW

18-11-18



APARTAMENTY MŁYNY KRÓLEWSKIE - WARSZAWA
MLYNY KROLEWSKIE APARTMENTS - WARSAW

18-02-67



**ŁAWKA ALUMINIOWA
ALUMINIUM SEATING**

22-04-20



OGRÓD PREHISTORYCZNY - KRAKÓW
PREHISTORIC GARDEN - KRAKOW

22-31-01_01



ERNEST BEVIN COLLEGE - LONDYN
ERNEST BEVIN COLLEGE- LONDON

13-04-53_04 13-14-11

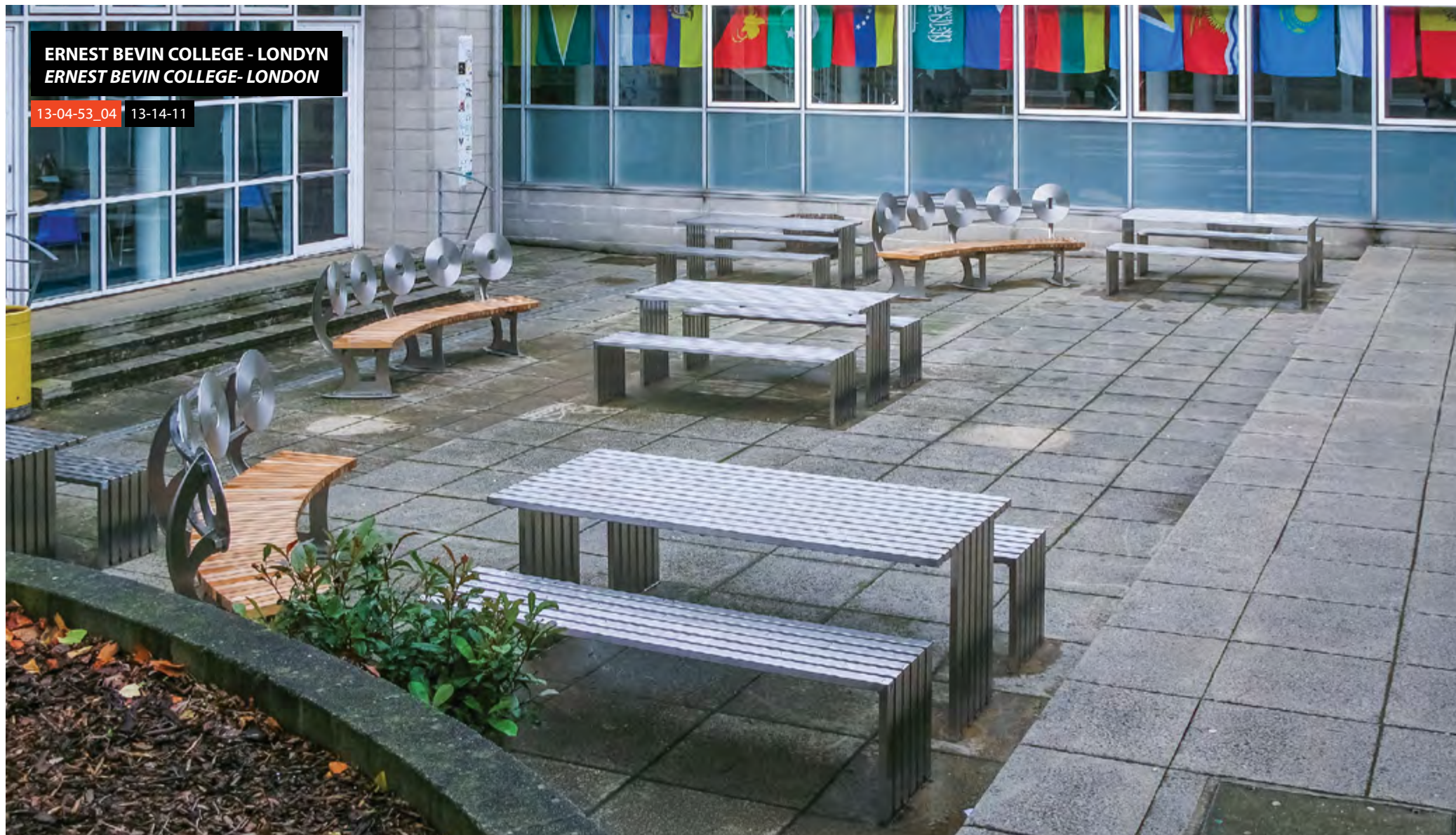

PASAŻ SOCZI - WARSZAWA
SOCZI PASSAGE - WARSAW

18-04-01



KOMPLEKS BIUROWY PLATINUM BUSINESS PARK - WARSZAWA
PLATINUM BUSINESS PARK OFFICE COMPLEX - WARSAW

NA ZAMÓWIENIE / BESPOKE



PLAC VOGLA - WARSZAWA
VOGLA SQUARE - WARSAW

19-02-75



OSIEDLE MIESZKANIOWE PRZY UL. TARGOWEJ, ŁÓDŹ
HOUSING ESTATE, TARGOWA ST. - LODZ (POLAND)

02-01-05 20-02-37_01 21-02-23 20-04-11 20-07-30_02

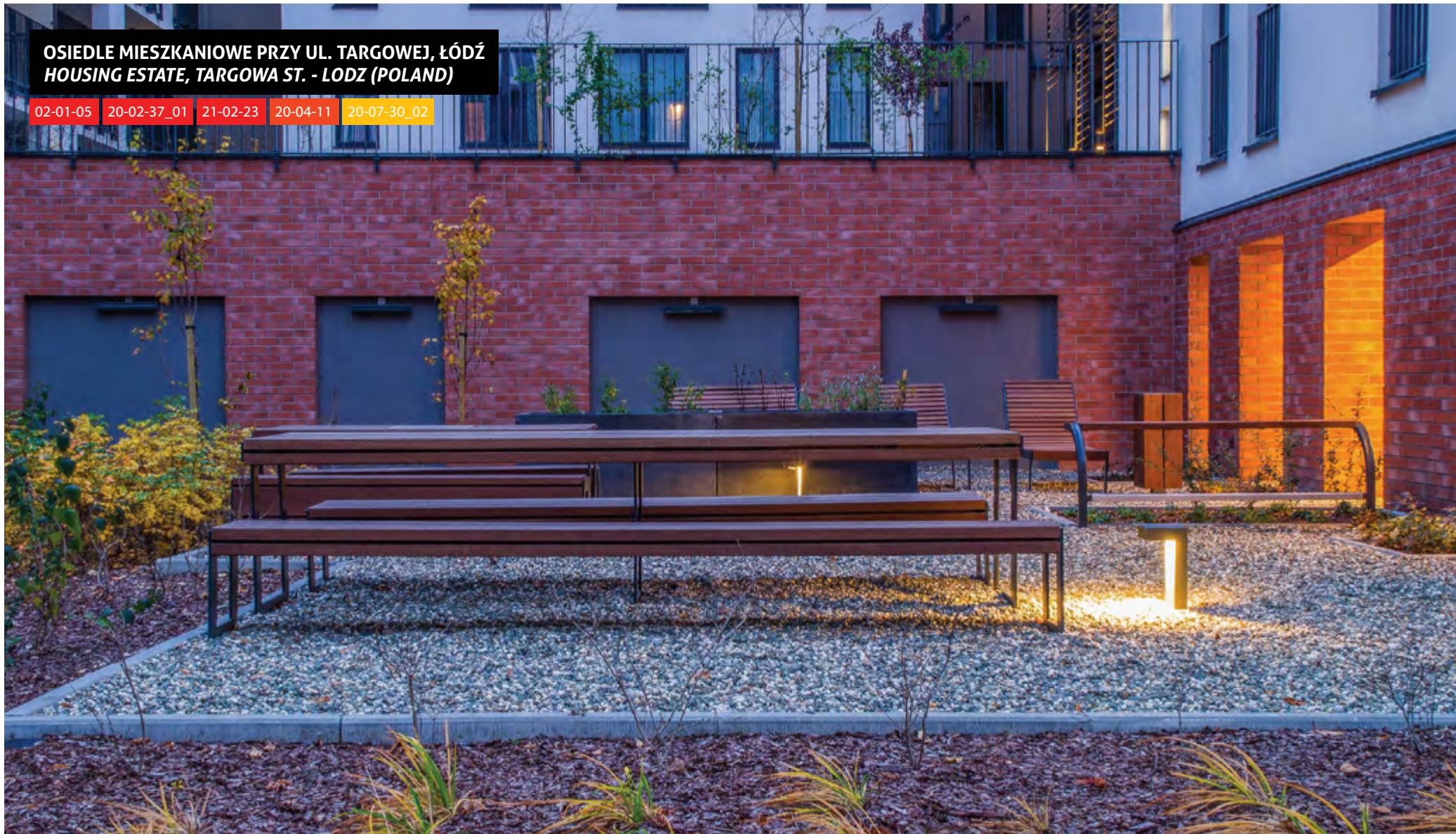

APARTAMENTY NADMORSKI PARK - GDAŃSK
NADMORSKI PARK APARTMENTS - GDANSK

19-04-18

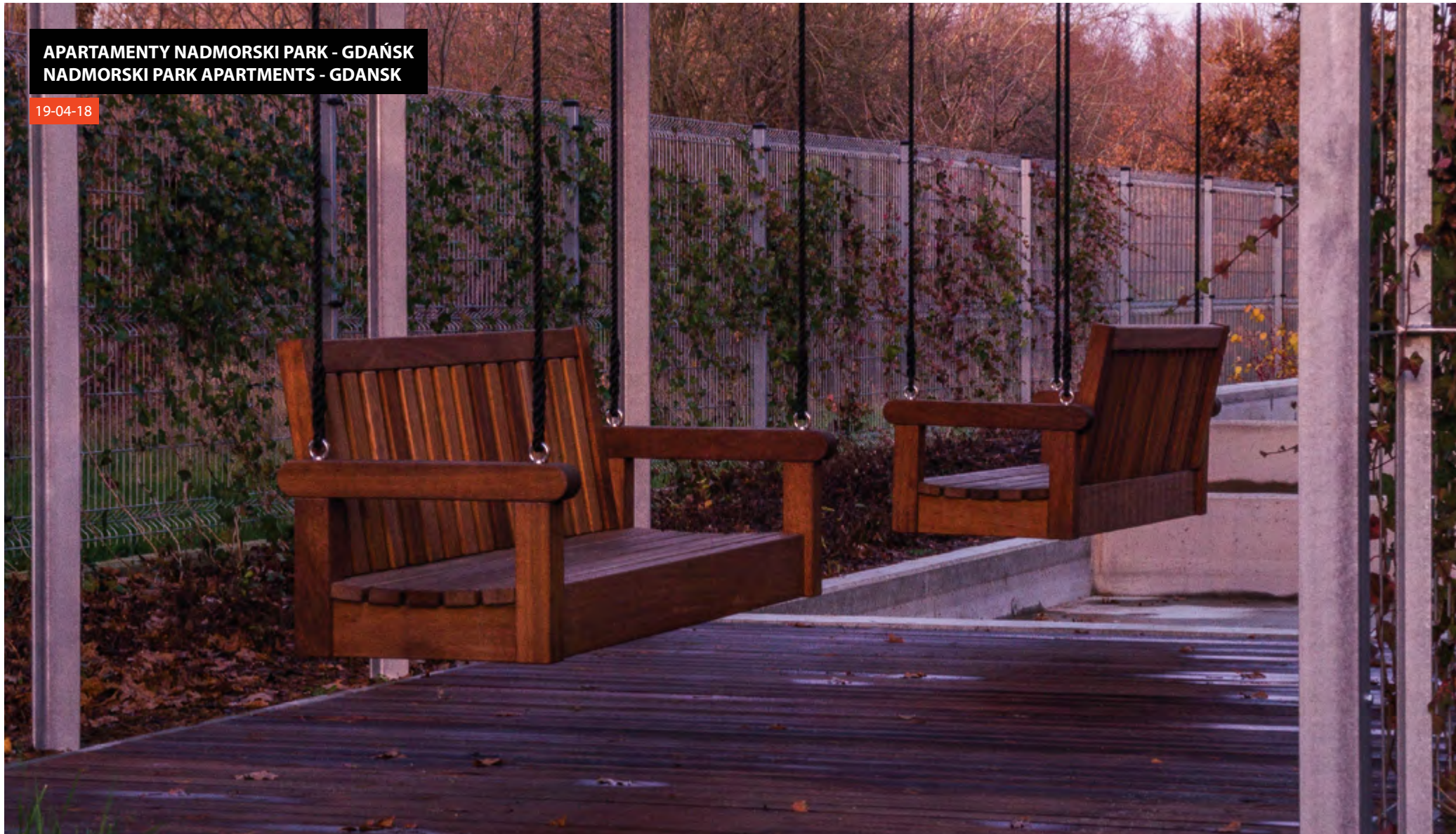

INNOWACYJNE ELEMENTY ZAPROJEKTOWANE I WYKONANE Z POMOCĄ FUNDUSZY EUROPEJSKICH „INTELIŻENTNY ROZWÓJ” - ROBOTNICZA 31, PRUSZKÓW
INNOVATIVE ELEMENTS DESIGNED AND MADE WITH THE HELP OF EUROPEAN FUNDS "SMART DEVELOPMENT" - ROBOTNICZA 31, PRUSZKOW (POLAND)

25-02-01

25-04-05_01

24-07-06



European Union

PARK POLE MOKOTOWSKIE - WARSZAWA
POLE MOKOTOWSKIE PARK - WARSAW

20-13-03_01



PLAC GRUNWALDZKI - WROCLAW
GRUNWALDZKI SQUARE - WROCLAW (POLAND)

07-04-05_02



PARKING PRZY DWORCU PKP - PSZCZÓŁKI
PARKING AT THE PKP STATION - PSZCZOLKI (POLAND)

20-04-32 18-07-25



TERENY REKREACYJNY NA STEGNACH - WARSZAWA
RECREATION AREAS IN STEGNY - WARSAW

20-44-01



TEŻNIA SOLANKOWA - PUŁAWY
BRINE TOWER - PULAWY (POLAND)

06-01-02



KLINIKA STOMATOLOGICZNA VILLA NOVA - WARSZAWA
VILLA NOVA DENTAL CLINIC - WARSAW

24-08-01_02



STACJA METRA DWORZEC GDAŃKI - WARSZAWA
DWORZEC GDANSKI SUBWAY STATION - WARSAW

07-04-05_05



BIUROWIEC GRZYBOWSKA 81 - WARSZAWA
GRZYBOWSKA 81 OFFICE BUILDING - WARSAW

13-02-57_01



KOMPLEKS BIUROWY HORIZON PLAZA - WARSZAWA
HORIZON PLAZA OFFICE COMPLEX - WARSAW

10-15-16

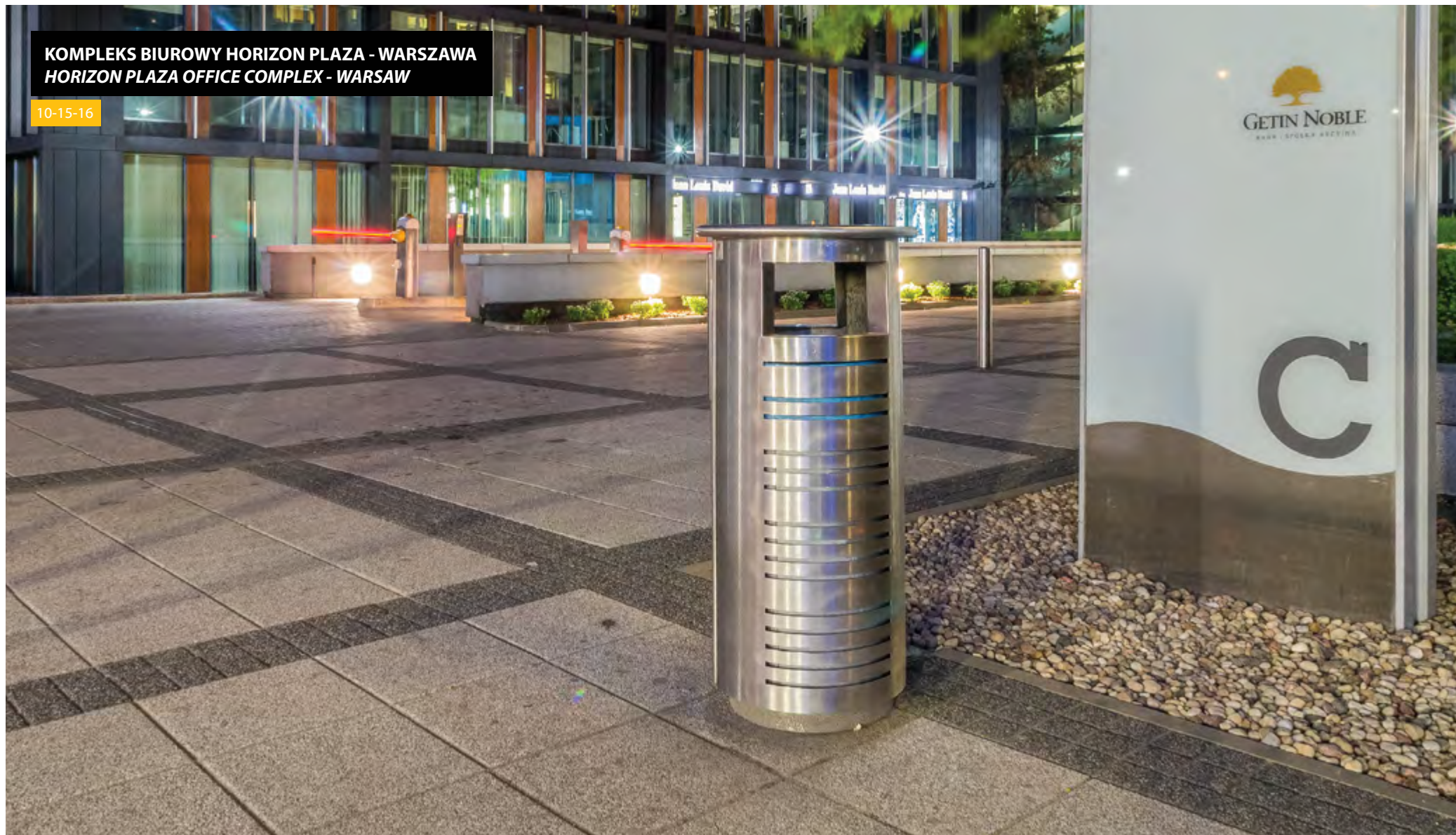

SIELSKI OGRÓD - KRAKÓW
IDYLLIC GARDEN - KRAKOW

22-31-01_01



ULICA ŚWIĘTOKRZYSKA - WARSZAWA
SWIETOKRZYSKA STREET - WARSAW

19-02-28 19-15-02

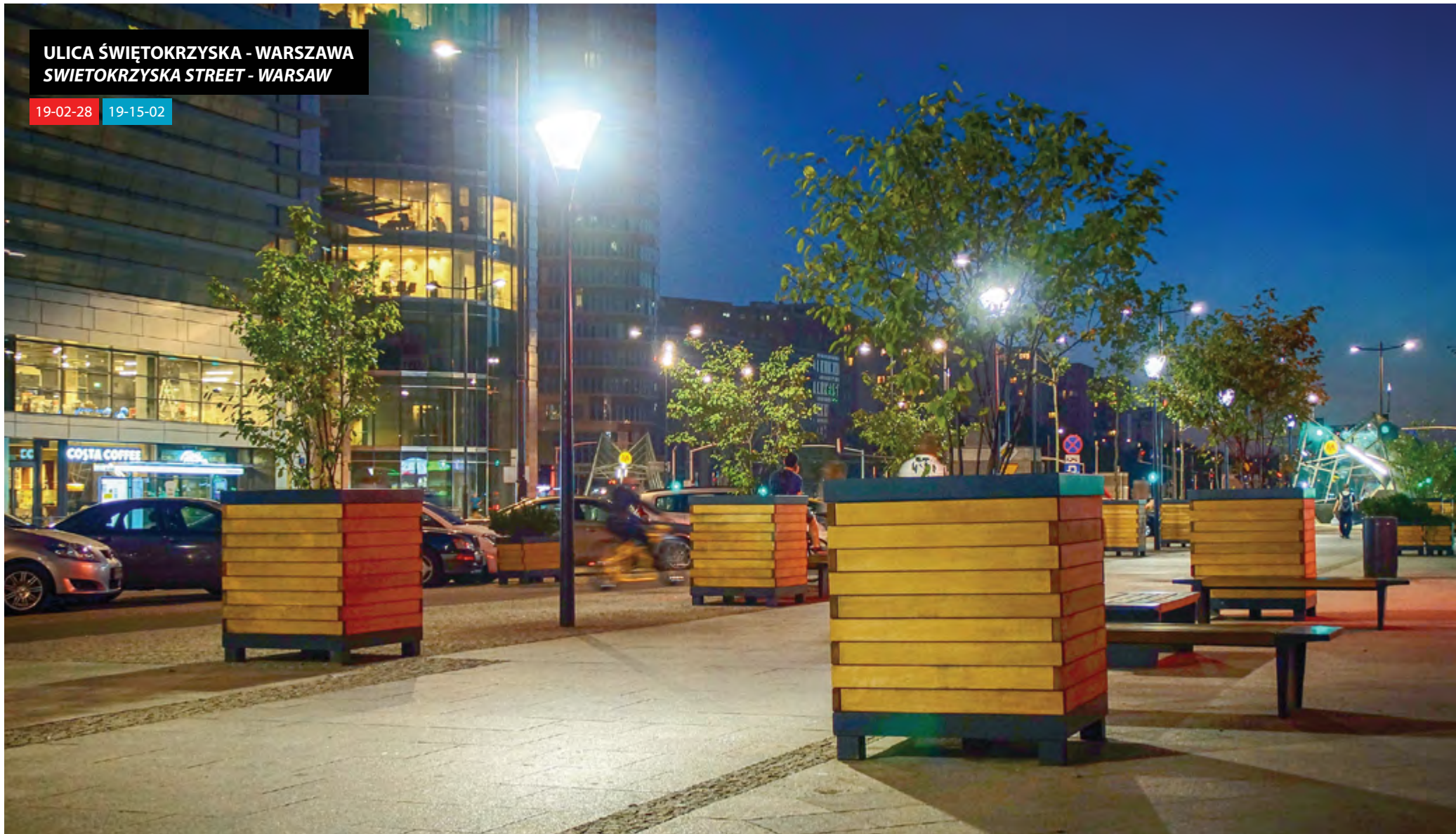

PRZEDSZKOLE - WARSZAWA
KINDERGARTEN - WARSAW

04-01-01



OGRÓD PRZY UL. KONECZNEGO - KRAKÓW
GARDEN NEAR KONECZNEGO ST. - KRAKOW (POLAND)

21-31-05 | 22-31-01_02

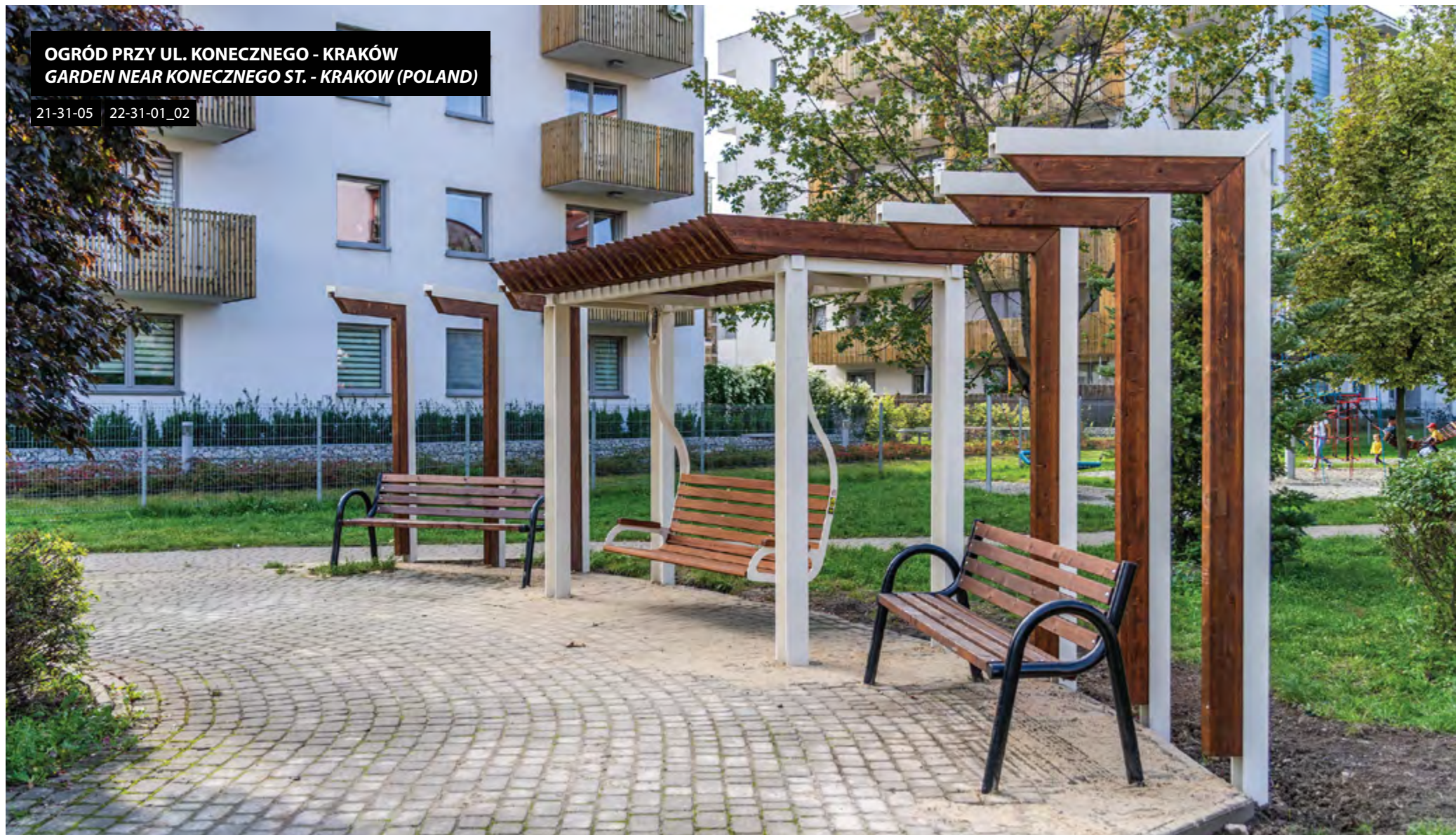

APARTAMENTY MOKOTOVIA - WARSZAWA
MOKOTOVIA APARTMENTS - WARSAW

20-07-07



SAPARTAMENTY SOHO18 - WARSZAWA
SOHO18 APARTMENTS - WARSAW

24-45-01



WIEŻA BRAMY WROCŁAWSKIEJ - NYSA
THE TOWER OF THE WROCLAW GATE - NYSA (POLAND)

18-07-55



APARTAMENTY WILLA CLASSICA - WARSZAWA
WILLA CLASSICA - WARSAW

20-04-09



DĘBOWY OGRÓD - KRAKÓW
OAK GARDEN - KRAKOW

13-04-61

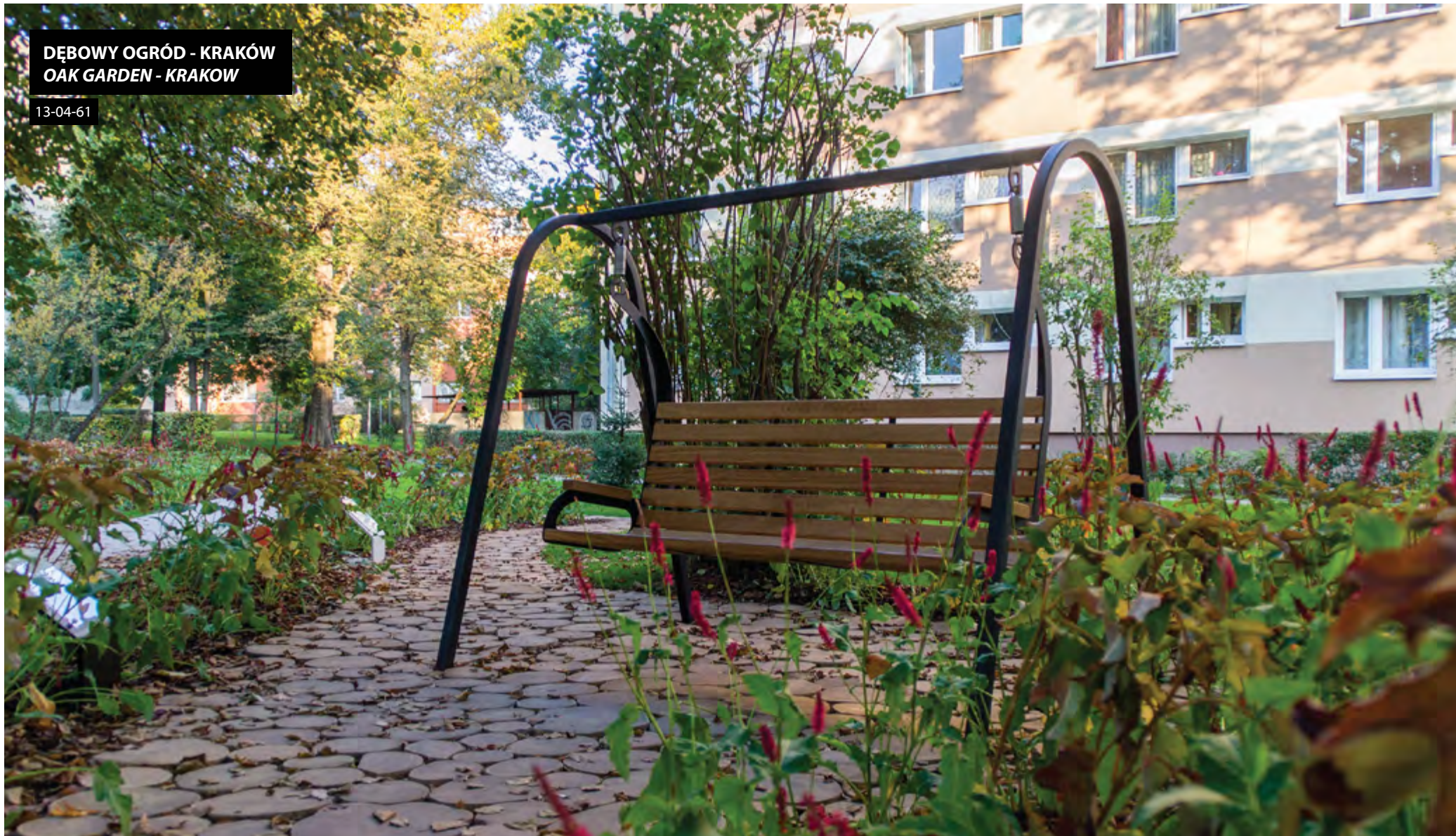

KOMPLEKS BIUROWY ŁOPUSZAŃSKA BUSINESS PARK - WARSZAWA
LOPUSZANSKA BUSINESS PARK OFFICE COMPLEX - WARSAW

07-11-16

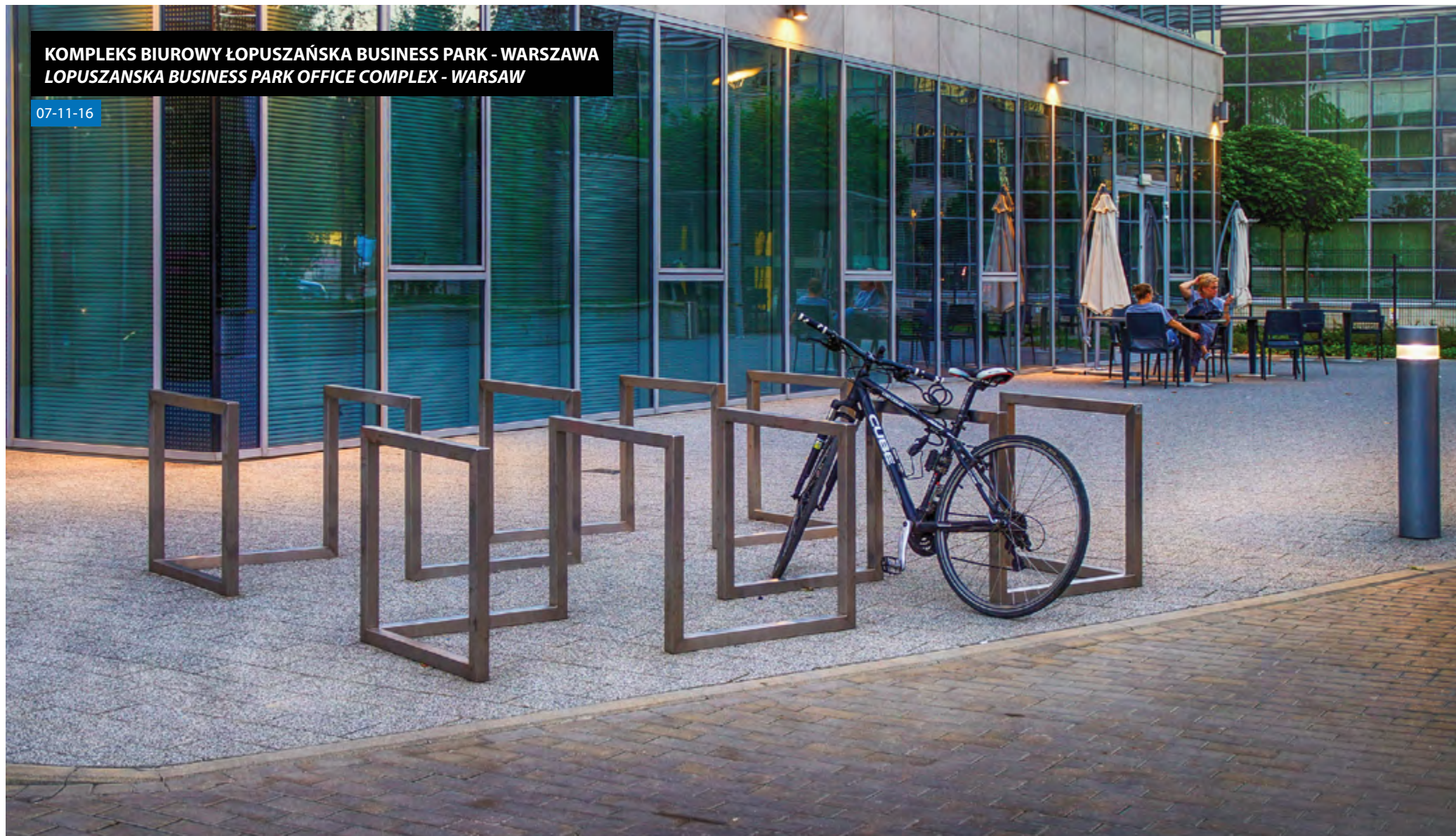

BIUROWIEC LUMEN - WARSZAWA
LUMEN OFFICE BUILDING - WARSAW

20-11-09_02



PLAC KONSTYTUACJI - WARSZAWA
KONSTYTUCJI SQUARE - WARSAW

23-07-03_01



INWESTOR INDYWIDUALNY
INDIVIDUAL INVESTOR

PROJEKT NIESTANDARDOWY / CUSTOM PROJECT



BIUROWIEC WSPÓLNA CENTER - WARSZAWA
WSPOLNA CENTER OFFICE BUILDING - WARSAW

19-04-49

20-07-01



BIUROWIEC OCEAN PLAZA - WARSZAWA
OCEAN PLAZA OFFICE BUILDING - WARSAW

04-04-06_01



ALEJA WEDLA - WARSZAWA
WEDEL ALLEY - WARSAW

24-04-27



OGRÓD KIESZONKOWY - LEGIONOWO
POCKET GARDEN - LEGIONOWO (POLAND)

21-02-08





22-13-03 OSIEDLE PRZY UL. NOWOLIPKI 12 - WARSZAWA
HOUSING ESTATE NEAR NOWOLIPKI 12 ST. - WARSAW

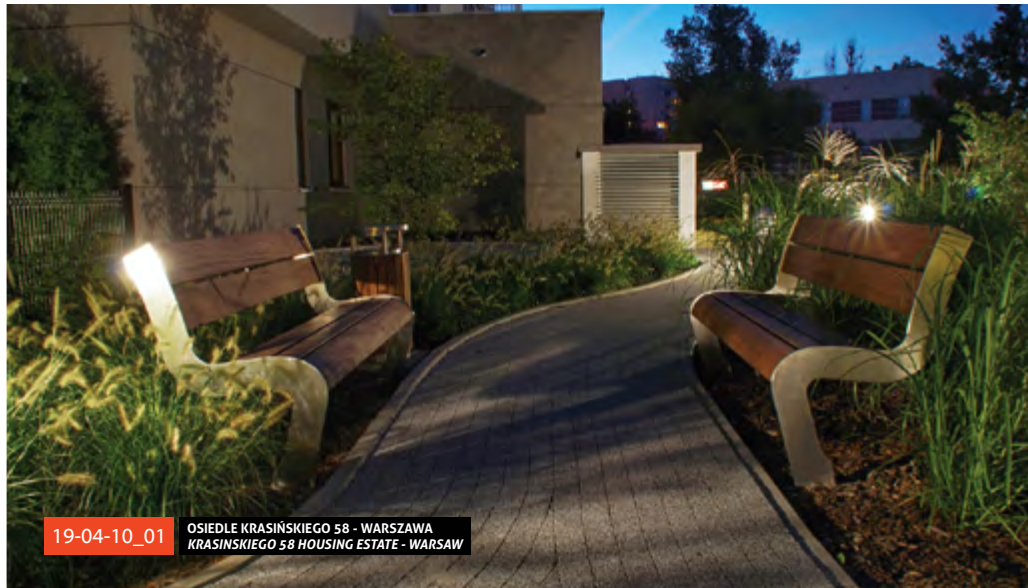

19-04-10_01 OSIEDLE KRASIŃSKIEGO 58 - WARSZAWA
KRASIŃSKIEGO 58 HOUSING ESTATE - WARSAW



18-07-39 OSIEDLE PRZY ALEJACH - GDAŃSK
PRZY ALEJACH HOUSING ESTATE - GDANSK (POLAND)



20-41-01 PLAC PRZY UL. LECHA - WARSZAWA
SQUARE AT LECHA ST. - WARSAW

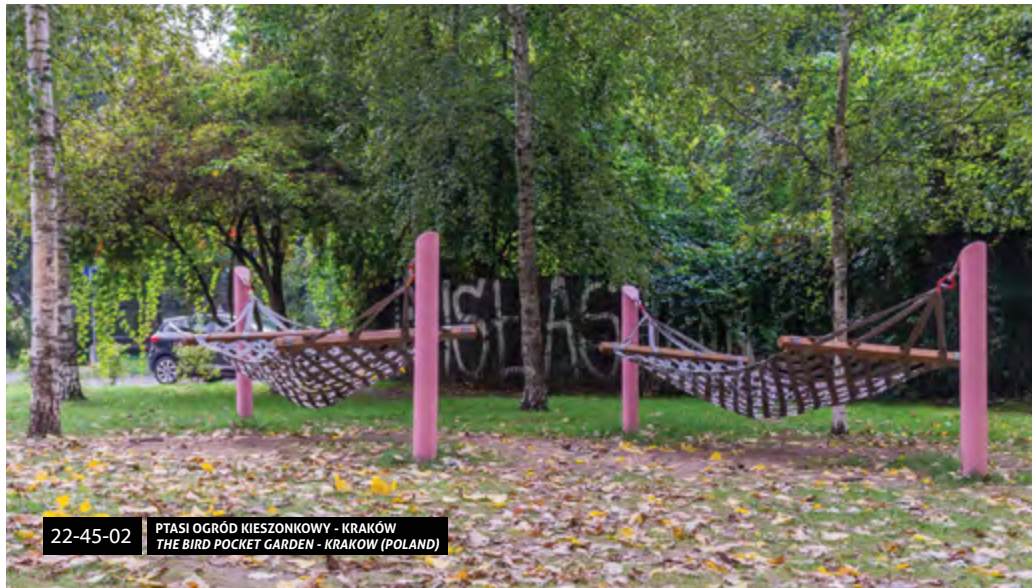

22-45-02 PTASI OGRÓD KIESZONKOWY - KRAKÓW
THE BIRD POCKET GARDEN - KRAKOW (POLAND)



13-04-61 PLAC ZABAW PRZY UL. MAROKAŃSKIEJ 3 - WARSZAWA
PLAYGROUND AT MAROKAŃSKA 3 ST. - WARSAW



21-40-03 MUZEUM TRADYCJI NIEPODLEGŁOŚCIOWYCH - ŁÓDŹ
MUSEUM OF INDEPENDENCE TRADITIONS - ŁÓDZ (POLAND)



22-08-02 BULWARD NAD KRZNA - ŁUKÓW
BOULEVARD ON THE KRZNA RIVER - ŁUKOW (POLAND)



19-02-07 LICEUM AKADEMEIA - WARSZAWA
AKADEMEIA HIGH SCHOOL - WARSAW



13-24-06 OGRODY ULRICHA - WARSZAWA
ULRICH'S GARDEN - WARSAW



21-35-05 SKWER PRZY UL. SIENKIEWICZA - GRODZISK MAZOWIECKI
SQUARE AT SIENKIEWICZA STREET - GRODZISK MAZOWIECKI (POLAND)



22-04-06 PARK TYSIĄCLECIA - KRAKÓW
MILLENIUM PARK - KRAKOW (POLAND)



23-08-03 SZKOŁA PODSTAWOWA NR 195 - WARSZAWA
PRIMARY SCHOOL NO. 195 - WARSAW



18-04-23_01 DWORZEC PKP - WROCLAW
PKP STATION - WROCLAW (POLAND)

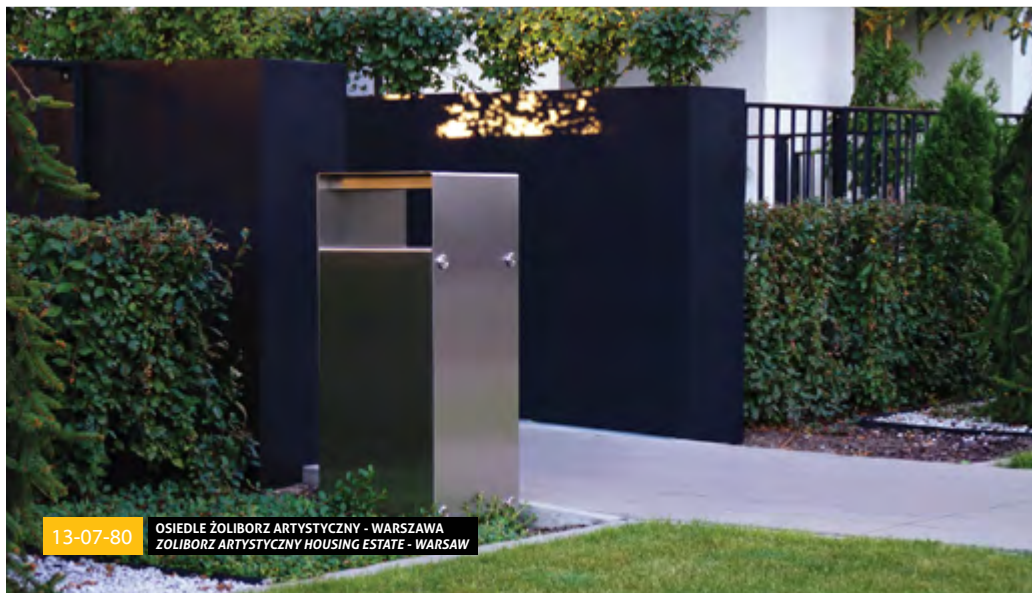

13-07-80 OSIEDLE ŻOLIBORZ ARTYSTYCZNY - WARSZAWA
ZOLIBORZ ARTYSTYCZNY HOUSING ESTATE - WARSAW



03-05-03 DOM JANA PAWŁA II - WROCLAW
HOUSE OF JOHN PAUL II - WROCLAW (POLAND)



07-18-09 C.H JANTAR - SŁUPSK
JANTAR SHOPPING CENTER - SŁUPSK (POLAND)



13-04-75 C.H NOVA PARK - GORZÓW WIELKOPOLSKI
NOVA PARK SHOPPING CENTER - GORZÓW WIELKOPOLSKI (POLAND)

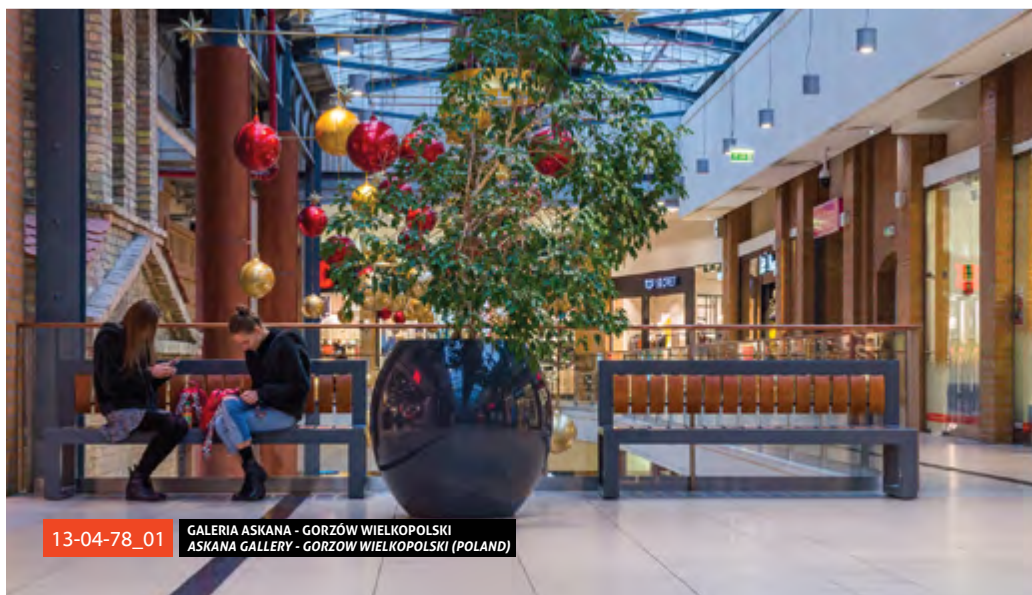

13-04-78_01 GALERIA ASKANA - GORZÓW WIELKOPOLSKI
ASKANA GALLERY - GORZÓW WIELKOPOLSKI (POLAND)

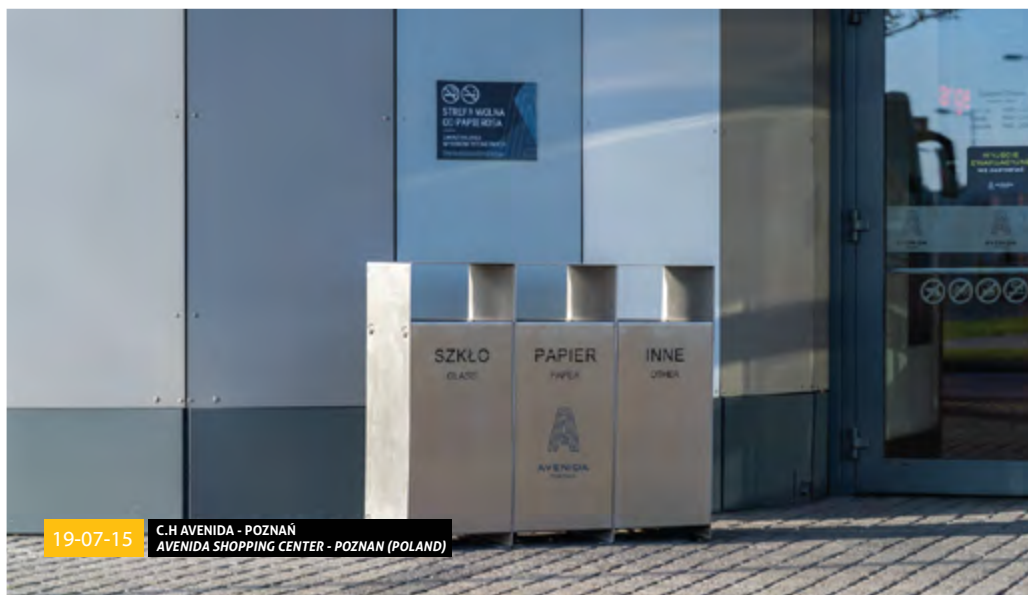

19-07-15 C.H AVENIDA - POZNAŃ
AVENIDA SHOPPING CENTER - POZNAŃ (POLAND)



22-04-20 OSIEDLE PRZY UL. ANIELEWICZA 15 - WARSZAWA
HOUSING ESTATE AT ANIELEWICZA 15 ST. - WARSAW

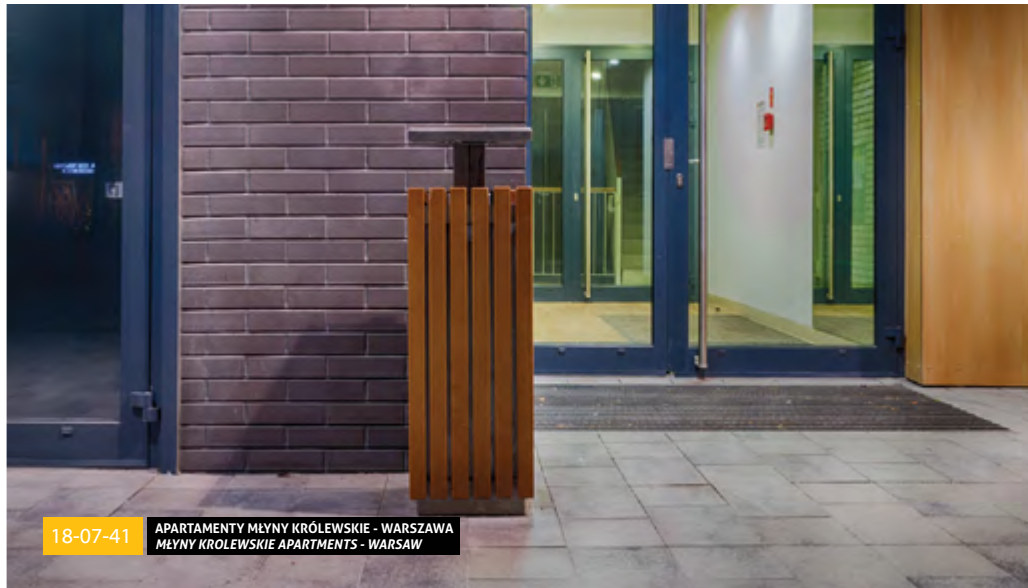

18-07-41 APARTAMENTY MŁYNY KRÓLEWSKIE - WARSZAWA
MŁYNY KROLEWSKIE APARTMENTS - WARSAW



20-07-13 APARTAMENTY ATELIER - WARSZAWA
ATELIER APARTMENTS - WARSAW



06-04-09 OSIEDLE PRZY PAŁACU - PRUSZKÓW
PRZY PAŁACU HOUSING ESTATE - PRUSZKOW (POLAND)



22-07-04 C.H AUCHAN BIELANY WROCLAWSKIE - BIELANY WROCLAWSKIE
BIELANY WROCLAWSKIE SHOPPING CENTER - BIELANY WROCLAWSKIE (POLAND)



21-45-01 OSIEDLE DEBIUT - PRUSZCZ GDANSKI
DEBIUT HOUSING ESTATE - PRUSZCZ GDANSKI (POLAND)



BESPOKE C.H MANUFATURA - ŁÓDŹ
MANUFATURA SHOPPING CENTER - ŁÓDŹ (POLAND)



19-07-22 C.H MAGNOLIA PARK - WROCLAW
MAGNOLIA PARK SHOPPING CENTER - WROCLAW (POLAND)



19-04-78 PLAC TEATRALNY - GMINA ÖREBRO (SZWECJA)
TEATERKVADRAT - ÖREBRO KOMMUN (SWEDEN)



20-02-04_01 BIUROWIEC POWISŁE PARK - WARSZAWA
POWISLE PARK OFFICE BUILDING - WARSAW



20-02-24_03 SKWER PRZY UL. KOŚCIELNEJ - TARNOWSKIE GÓRY
SQUARE, KOŚCIELNA ST. - TARNOWSKIE GÓRY (POLAND)



18-31-01 PWK - LEGIONOWO
WATER AND SEWERAGE COMPANY PWK - LEGIONOWO (POLAND)



02-11-01 **BESPOKE** ZESPÓŁ BIUROWY KAROLKOWA BUSINESS PARK - WARSZAWA
KAROLKOWA BUSINESS PARK - WARSAW



18-11-07 **UL. STAWOWA - KATOWICE**
STAWOWA ST. - KATOWICE (POLAND)



19-11-09 **SKWER PRZY ULICY WSPÓLNEJ - WARSZAWA**
WSPOLNA STREET SQUARE - WARSAW



13-02-65_01 **SZKOŁA MUZYCZNA - NIEPOŁOMICE**
MUSIC SCHOOL - NIEPOLOMICE (POLAND)



07-11-16 DOM HANDLOWY VITKAC - WARSZAWA
VITKAC SHOPPING CENTRE - WARSAW

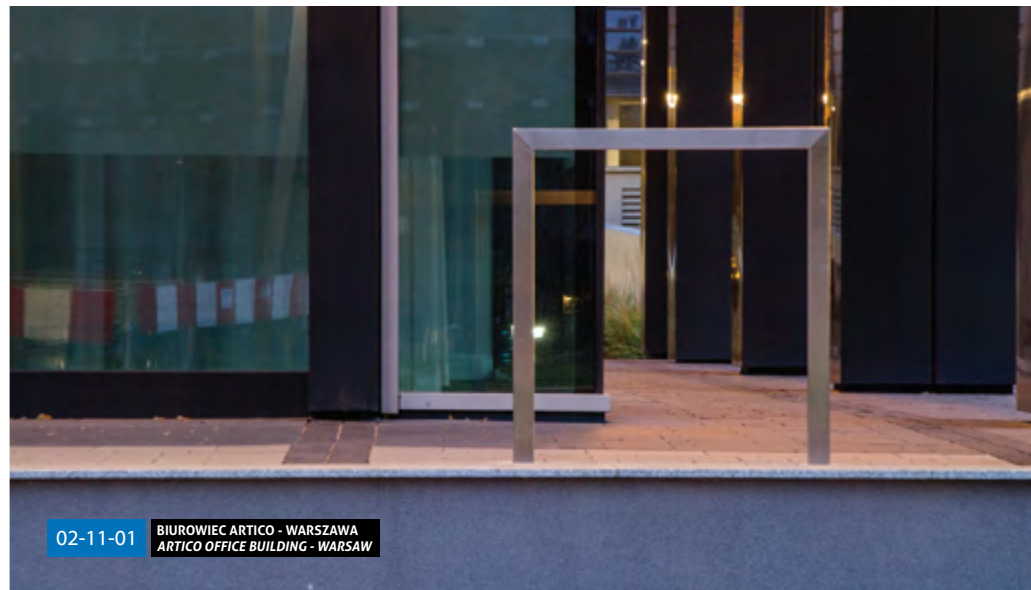

02-11-01 BIUROWIEC ARTICO - WARSZAWA
ARTICO OFFICE BUILDING - WARSAW



13-02-34 13-15-02 CENTRUM HANDLOWE M1 - CZELADŹ
M1 SHOPPING CENTRE - CZELADZ (POLAND)



13-04-78_01 CENTRUM HANDLOWE AMFI - DROBAK (NORWEGIA)
AMFI SHOPPING CENTRE - DROBAK (NORWAY)



20-02-02 SZPITAL - KORTEMARK (BELGIA)
HOSPITAL - KORTEMARK (BELGIUM)



13-31-02_01 APARTAMENTY WORONICZA 33 - WARSZAWA
WORONICZA 33 APARTMENTS - WARSAW



13-02-39_01 POLECZKI BUSINESS PARK - WARSZAWA
POLECZKI BUSINESS PARK - WARSAW



13-02-19 13-07-55 GALERIA PIASTÓW - LEGNICA
PIASTOW GALLERY - LEGNICA (POLAND)



13-04-53_04 13-07-13 10-34-02 CENTRUM HANDLOWE ERA - IASI (RUMUNIA)
ERA SHOPPING CENTRE - IASI (ROMANIA)



13-02-25_01 SKWER KOŚCIUSZKI - GDYNIA
KOŚCIUSZKI SQUARE - GDYNIA (POLAND)



07-19-08 UNIwersytet warszawski
WARSAW UNIVERSITY



13-02-36 SEA TOWERS - GDYNIA
SEA TOWERS - GDYNIA (POLAND)



13-04-23 PEMENHOEK-HARINGHOEK - NIEUWPOORT (BELGIA)
PEMENHOEK-HARINGHOEK - NIEUWPOORT (BELGIA)



19-04-78 KEILA JÖEPARK - KEILA (ESTONIA)
KEILA JOEPARK - KEILA (ESTONIA)



19-11-19 REZYDENCJA WORONICZA - WARSZAWA
WORONICZA RESIDENCE - WARSAW



06-01-02 07-06-01 PARK KULTURY I WYPOCZYNIKU - PRUSZKÓW
PARK OF CULTURE AND REST - PRUSZKÓW (POLAND)



13-07-28 KONKURS DOBRY WZÓR - WARSZAWA
DOBRY WZÓR CONTEST - WARSAW



13-02-20 13-07-22_01 07-20-10 GALERIA DĘBICKA - DĘBICA
DĘBICKA SHOPPING CENTER - DĘBICA (POLAND)



13-15-31 MIĘDZYNARODOWE TARGI POZNAŃSKIE - POZNAŃ
POZNAŃ INTERNATIONAL FAIR - POZNAŃ (POLAND)



19-02-10 18-07-23 21-08-08 CENTRUM HANDLOWE SKEDMO - SKEDSMOKORSET (NORWEGIA)
SKEDSMO SENTER - SKEDSMOKORSET (NORWAY)



18-07-36 KEILA JÕEPARK - KEILA (ESTONIA)
KEILA JÕEPARK - KEILA (ESTONIA)



13-05-01 OSIEDLE KAMIENICA DWORSKA - KRAKÓW
KAMIENICA DWORSKA HOUSING ESTATE - KRAKOW



06-18-01 UNIwersytet OXFORD - WIELKA BRYTANIA
OXFORD BROOKES UNIVERSITY - UNITED KINGDOM



21-04-36 OGRÓD WYPOCZYNKOWY - NYKÖPING (SZWECJA)
HUNDRASTGÅRDEN - NYKÖPING (SWEDEN)



21-04-41 FACTORY POZNAŃ - LUBOŃ
FACTORY POZNAŃ SHOPPING CENTER - LUBON (POLAND)



04-04-01_02 BIUROWIEC IRIS - WARSZAWA
IRIS OFFICE BUILDING - WARSAW



13-07-80 KEBAB EFES - WARSZAWA
EFES KEBAB - WARSAW



18-11-12 STACJA PALIW BP - WARSZAWA
PETROL STATION BP - WARSAW

DETALE

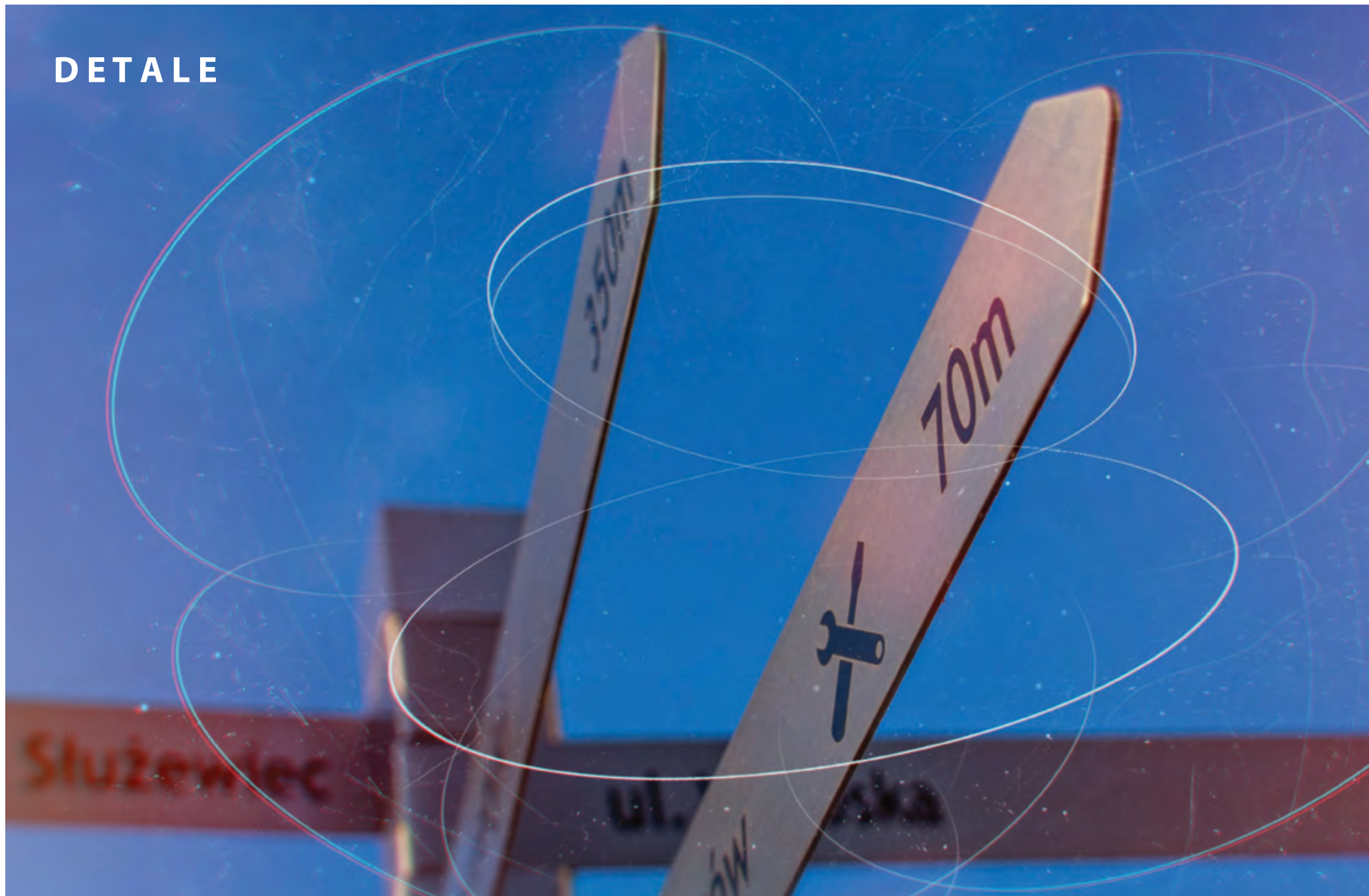

Slużewiec

ul. ...
ów ...



DETAILS









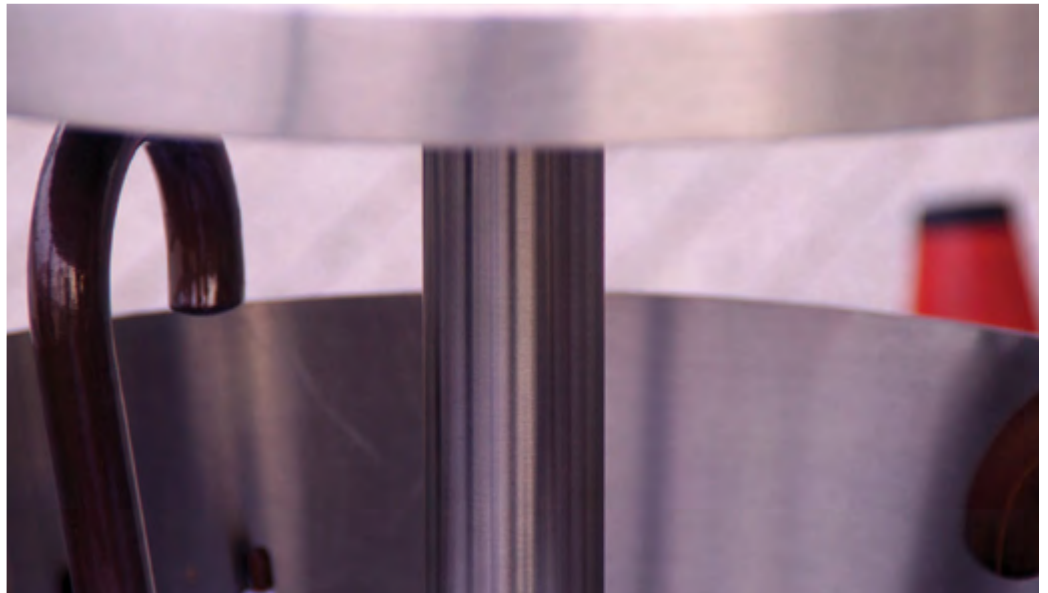









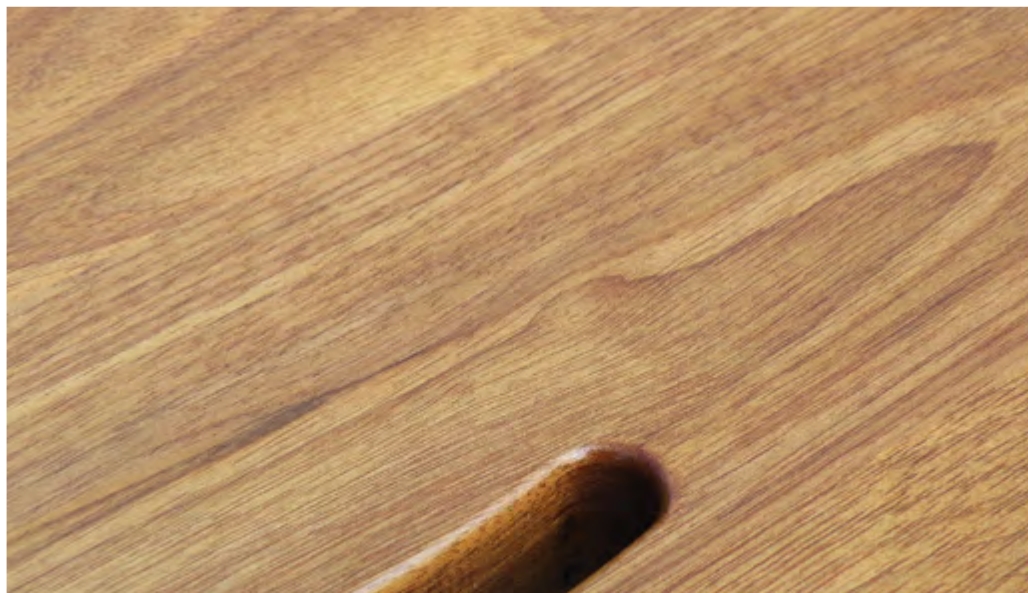















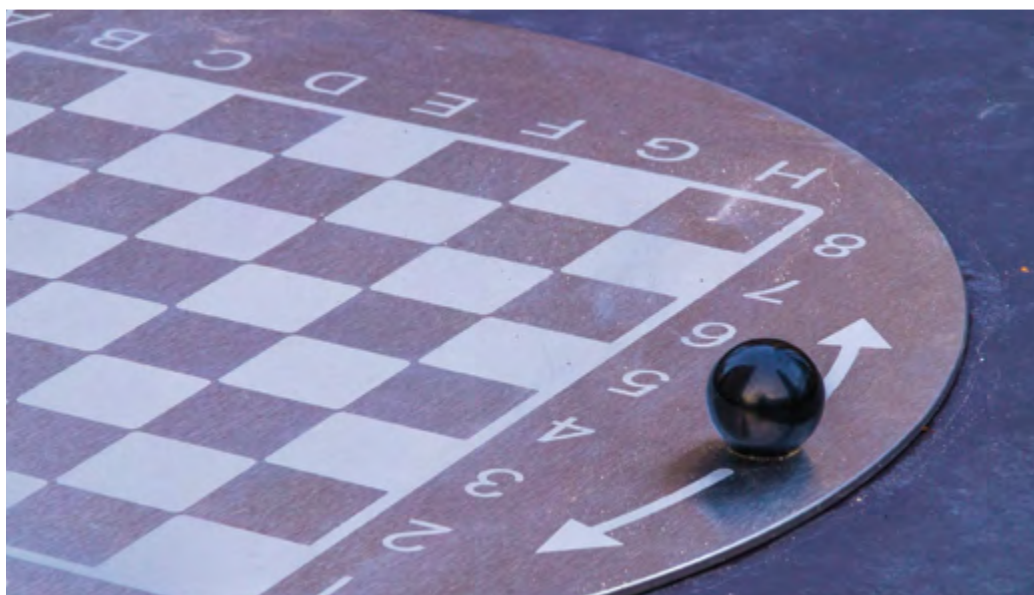







MATERIAŁY



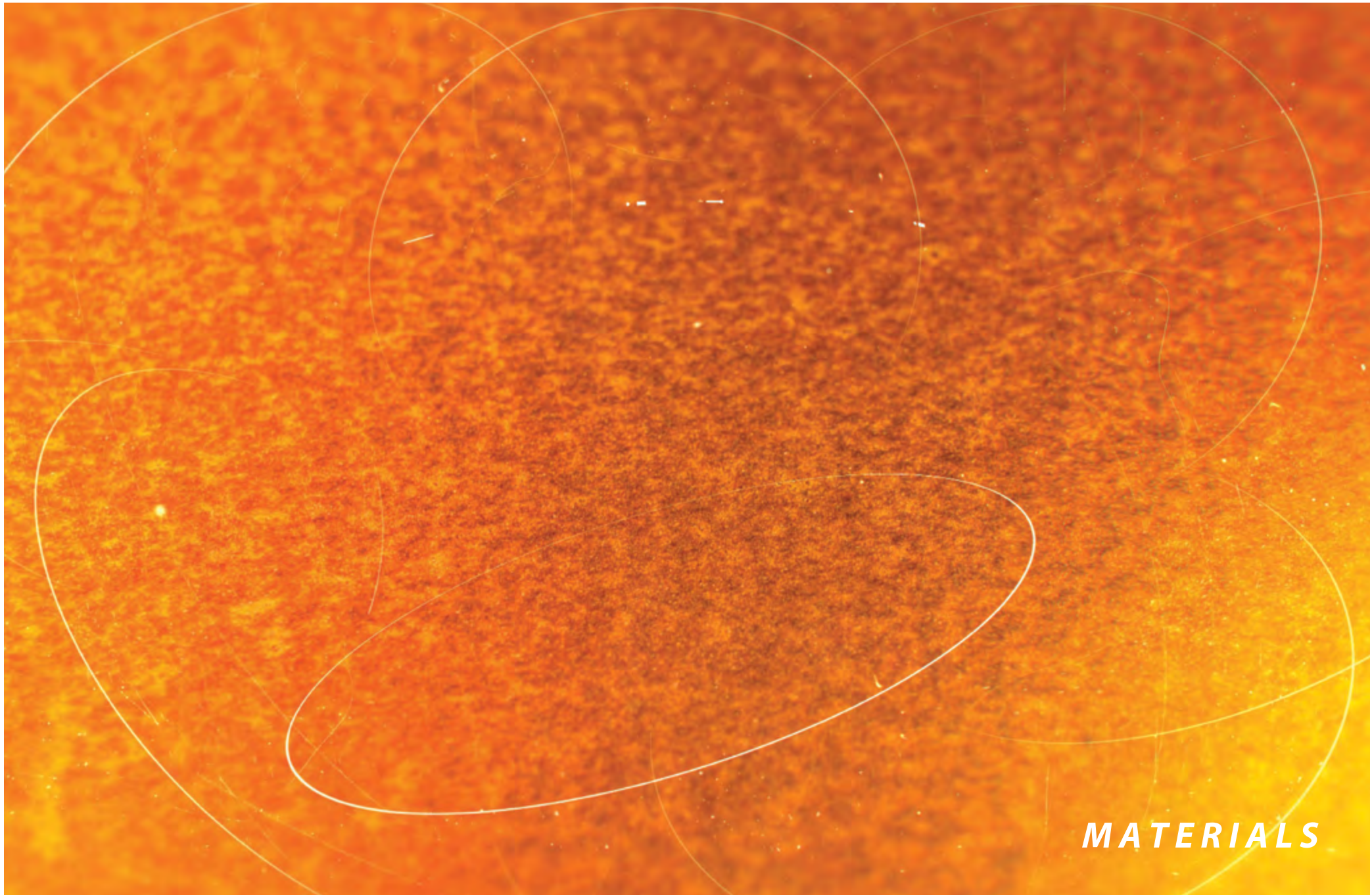

MATERIALS

ELEMENTY DREWNIANE

ELEMENTY DREWNIANE W WYROBACH PRZEZNACZONYCH NA ZEWNĄTRZ WYKONANE SĄ Z DREWNA EGZOTYCZNEGO IROKO (RÓWNIEŻ Z CERTYFIKATEM FSC). NATURALNE WŁAŚCIWOŚCI, DOSTOSOWANE INDYWIDUALNIE DO NIEGO RODZAJE OBRÓBEK I ZABEZPIECZEŃ (OLEJOWANIE, LAKIEROWANIE NA SZEREG RÓŻNYCH KOLORÓW) ZAPEWNIĄĄ SATYSFAKCUJĄCĄ EKSPLOATACJĘ PRZEZ WIELE SEZONÓW.

DO WNĘTRZ OFERUJEMY PEŁNĄ GAMĘ GATUNKÓW DREWNA JAK I DOWOLNY SPOSÓB WYKOŃCZENIA (NP. FORNIR). JAKO ZABEZPIECZENIE STOSUJEMY OLEJOWANIE, LAKIEROWANIE (RÓNIEŻ BEZBARWNE).

WYBARWIENIA OLEJU DOSTĘPNE DLA DREWNA IROKO

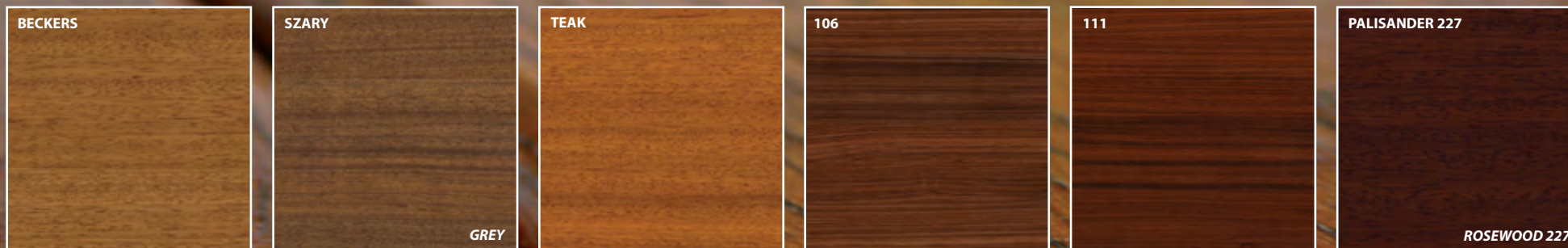

OILED COLORS AVAILABLE FOR THE WOODEN IROKO

PRZYKŁADOWE WYBARWIENIA LAKIERU DLA DREWNA TAUARI LUB DĘBU (DO WNĘTRZ)



EXAMPLES OF VARNISH FOR THE WOODEN TAUARI OR OAK (INDOOR USE)

TIMBER ELEMENTS

TIMBER ELEMENTS FOR OUTDOOR USE ARE MADE OF IROKO (ALSO WITH FSC CERTIFICATE). NATURAL PROPERTIES OF THE WOOD ARE FURTHER ENHANCED BY PROTECTIVE OIL TREATMENT OR PAINTING (IN VARIETY OF COLOURS) TO ENSURE SATISFACTORY USE FOR A NUMBER OF YEARS.

FOR INTERNAL USE WE CAN OFFER THE FULL RANGE OF DIFFERENT TYPES OF WOOD AND DIFFERENT FINISHES SUCH AS: VENEERS, OILING, AND VARNISHING (INCLUDING CLEAR VARNISH).

STAL KWASOODPORNĄ

RODZINA STOPÓW METALI OKREŚLANA POJĘCIEM ZBIORCZYM STALI ODPORNICH NA KOROZJĘ OBEJMUJE PONAD STO GATUNKÓW. W RAMACH TEJ GRUPY STOSUJEMY DWA GATUNKI BĘDĄCE OPTYMALNYM ROZWIĄZANIEM EKSPLOATACYJNYM W DYSCYPLINIE MAŁEJ ARCHITEKTURY.

304 (1.4301) - SZCZEGÓLNE ZALETY TEGO GATUNKU POLEGAJĄ NA DOSKONAŁEJ PRZYDATNOŚCI DO OBRÓBKĘ PLASTYCZNEJ ORAZ SPAWANIA. WYNIKIEM TEGO JEST MOŻLIWOŚĆ PROJEKTOWANIA KOMPLEKSOWYCH KSZTAŁTÓW, WYKONYWANIE OSTRYCH KRAWĘDZI CZY OPTYCZNIE NIEWIDOCZNYCH POŁĄCZEŃ SPAWANYCH.

316L (1.4404) - STOSUJE SIĘ W PRZYPADKU WIĘKSZYCH ZAGROŻEŃ KOROZYJNYCH NP. STREFACH NADMORSKICH, PRZYBRZEŻNYCH CZY W WYNIKU BEZPOŚREDNIEGO WPŁYWU SOLANEK DROGOWYCH.

RODZAJE WYKOŃCZEŃ POWIERZCHNI

NASZA OFERTA OBEJMUJE NASTĘPUJĄCE METODY WYKOŃCZEŃ POWIERZCHNI STALI KWASOODPORNEJ: SZLIFOWANIE (SZCZOTKOWANIE), POLEROWANIE (BŁYSK), ELEKTROPOLEROWANIE I MAT (KULECZKOWANIE). PONADTO ISTNIEJE MOŻLIWOŚĆ PERFORACJI (WZORY LOGA) CZY GRAWEROWANIE. WARTY PODKRESLENIA JEST FAKT, ŻE WYKONYWANE PRZEZ NAS PRODUKTY SPEŁNIAJĄ NAJWYŻSZE STANDARTY RÓWNIEŻ POD WZGLĘDEM WIZUALNYM.

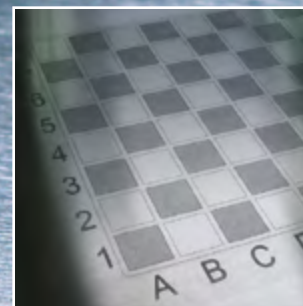
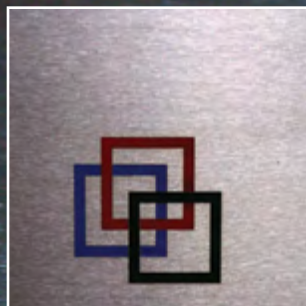
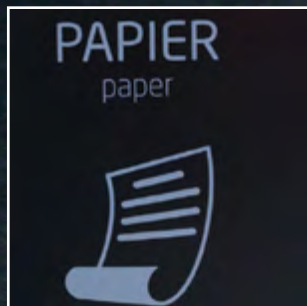

STAINLESS STEEL - SURFACE FINISHING

WE OFFER THE FOLLOWING STAINLESS STEEL FINISHES: GRINDING (BRUSHED FINISH), POLISHING (SHINING FINISH) AND PICKLING (MAT FINISH). ADDITIONALLY LOGOS OR SIGNS CAN BE LASER CUT OR ETCHED IF REQUIRED. WE SHOULD EMPHASIZE THAT OUR PRODUCTS SATISFY THE HIGHEST AESTHETIC REQUIREMENTS.

STAINLESS STEEL

THE RANGE OF METAL ALLOYS DESCRIBED AS STAINLESS STEEL CONSISTS OF OVER HUNDRED TYPES. IN THE PRODUCTION OF STREET FURNITURE WE USE THE TWO MOST APPROPRIATE TYPES OF STAINLESS STEEL:

304 (1.4301) - PROFILES MADE OF THIS STEEL CAN BE FORMED (MACHINED) EASILY AND THIS TYPE HAS EXCELLENT WELDABILITY, ALLOWING PRODUCTION OF COMPLEX DESIGNS, CREATION OF SQUARE EDGES AND INVISIBLE WELDS.

316L (1.4404) - CAN BE USED WHERE EVEN GREATER CORROSION RESISTANCE IS REQUIRED, FOR EXAMPLE FOR APPLICATIONS IN COASTAL REGIONS OR WHERE FREQUENT SALT GRITTING IN WINTER TAKES PLACE.

GRANIT

SZLACHETNIEJSZĄ ALTERNATYWĘ DLA BETONU STANOWI GRANIT. ZNAKOMITE PARAMETRY EKSPLOATACYJNE (WYTRZYMAŁOŚĆ NA ŚCISKANIE, NASIĄKLIWOŚĆ, ŚCIERALNOŚĆ, MROZODPORNOŚĆ) ORAZ ESTETYCZNE (POLEROWANIE, PŁOMIENIOWANIE, SZLIFOWANIE, BOGATA I NIETUZINKOWA KOLORYSTYKA), CZYNIĄ GO IDEALNYM DO ZASTOSOWANIA W ELEMENTACH MAŁEJ ARCHITEKTURY BEZ WIĘKSZYCH OGRANICZEŃ.

GRANITE

GRANITE IS A NOBLER ALTERNATIVE TO CONCRETE. DUE TO ITS EXCELLENT PHYSICAL PROPERTIES (CRUSHING STRENGTH, LOW WATER ABSORBABILITY, NON-ABRASIVENESS AND FROST RESISTANCE) IT IS AN IDEAL MATERIAL TO USE IN STREET FURNITURE AND IT BOASTS EXCELLENT AESTHETIC QUALITIES INCLUDING WIDE COLOUR RANGE AND VARIETY OF FINISHES.

GABIONY

GABIONY SĄ TO KOSZE Z SIATEK ZGRZEWANYCH, ŁĄCZONYCH ZA POMOCĄ SPIRAL, WYPEŁNIONE ŁAMIEMIEM ŁAMANYM, DREWNIEM CZY OTOCZAKAMI. STOSUJEMY JE NP. JAKO ELEMENT KONTRUKCYJNY SIEDZISK.

GABIONS

GABIONS ARE WIRE BASKETS, WHICH ARE FILLED WITH NATURAL STONE, WOOD ETC. WE USE THESE TO CREATE UNUSUAL SEATING AND BENCHES.

STAL CZARNA

WYKORZYSTYWANA PRZEZ NAS STAL S235JR (ST35) POSIADA NORMY ISO.

MILD STEEL

THE MILD STEEL S235JR (ST35) WE USE CONFORMS TO ISO STANDARDS.

CYNKOWANIE

WSZYSTKIE ELEMENTY WYKONANE Z BLACHY CZARNEJ SĄ CYNKOWANE, CZYLI PODDAWANE OBRÓBCE POLEGAJĄCEJ NA POKRYWANIU POWIERZCHNI PRZEDMIOTÓW STALOWYCH CIENKĄ POWŁOKĄ CYNKU. CELEM JEST OCHRONA PRZED KOROZJĄ POWODOWANA DZIAŁANIEM POWIETRZA I WODY.

STOSOWANE PRZEZ NAS TECHNIKI CYNKOWANIA TO:

METODA OGNIOWA (ZANURZANIE W KĄPIELI CYNKOWEJ ROZGRZANEJ DO 450°C).
GALWANICZNA (ELEKTROLITYCZNE WYTWARZANIE POWŁOKI TRWALE PRZYLEGAJĄCEJ DO METALICZNEGO PODŁOŻA).
WSZELKIE NIERÓWNOŚCI I ZACIEKI USUWAMY RĘCZNIE.

ZINC GALVANIZING

ALL ELEMENTS MADE OF MILD STEEL ARE ZINC PLATED IN ORDER TO PROVIDE ANTI-CORROSION PROTECTION. WE USE THE FOLLOWING METHODS: HOT-DIP GALVANIZING, WHERE PRODUCTS ARE IMMERSSED IN ZINC BATH AT 450°C, AND ELECTROGALVANIZING. ANY ROUGHNESS AND SEEPAGE IS REMOVED BY HAND.

LAKIEROWANIE PROSZKOWE

LAKIEROWANIE PROSZKOWE JEST DODATKOWYM ZABEZPIECZENIEM ANTYKOROZYJNYM, ZNAKOMICIE PODNOSZĄCYM WALORY ESTETYCZNE PRODUKTU. SPECJALNE PRZYGOTOWANIE POWIERZCHNI PRZED MALOWANIEM (POLIMERYZACJA) WIELOKROTNIE ZWIĘKSZA PRZYCZEPNOŚĆ FARB DO OCYNKU. STOSUJEMY FARBY FASADOWE, POSIADAJĄCE ATESTY BUDOWLANE, PRZYSTOSOWANE DO EKSTREMALNEJ EKSPLOATACJI. DOSTĘPNE SĄ WSZYSTKIE KOLORY Z PALETY RAL.

POWDER COATING

POWDER COATING PROVIDES ADDITIONAL ANTI-CORROSION PROTECTION, WHILE FURTHER ENHANCING THE APPEARANCE OF THE PRODUCT. A SPECIAL PREPARATION OF THE SURFACE PRIOR TO PAINTING (POLYMERIZATION) SIGNIFICANTLY INCREASES THE ADHESION OF PAINT TO ZINC. WE USE FACADE PAINTS (ALL WITH CONSTRUCTION CONFORMITY CERTIFICATES) SUITABLE FOR USE IN EXTREME CONDITIONS. A FULL RAL COLOUR RANGE IS AVAILABLE.

STAL KORTEŃSKA

TEN RODZAJ PRODUKTU CHARAKTERYZUJE SIĘ PODWYŻSZONĄ WYTRZYMAŁOŚCIĄ NA WARUNKI ATMOSFERYCZNE. NA POWIERZCHNI STALI KORTEŃSKIEJ WYSTAWIONEJ NA DZIAŁANIE POWIETRZA I DESZCZU SAMOCZYNNIE POJAWIA SIĘ POWŁOKA OCHRONNA PRZYPOMINAJĄCA RDZĘ TZN. PATYNA, CO WPŁYWA NA ORYGINALNY CHARAKTER ELEMENTÓW, KTÓRYCH JEST CZĘŚCIĄ.

CORTEN STEEL

CORTEN STEEL (OFTEN REFERRED TO AS COR-TEN) IS A WEATHER RESISTANT COPPER CHROMIUM ALLOY STEEL, WHICH DISPLAYS A GREATER LEVEL OF RESISTANCE TO ATMOSPHERIC WEATHERING WHEN COMPARED TO OTHER UNALLOYED STEELS. ITS CHEMICAL COMPOSITION PROMOTES THE EARLY FORMATION OF AN ADHERING PROTECTIVE LAYER OF RUST WHEN EXPOSED TO THE ELEMENTS.

THE PROTECTIVE LAYER OF CORTEN DEVELOPS CONSTANTLY AND REGENERATES OVER TIME, REACTING TO THE POLLUTANTS IN THE ATMOSPHERE. THE BENEFITS OF SUCH STEEL ARE IMMEDIATELY OBVIOUS - A SELF-PROTECTING STEEL IS ECONOMIC, LONG LASTING AND EASILY RECYCLABLE.

BETON ARCHITEKTONICZNY

NATURALNY

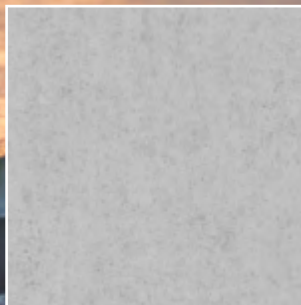

NATURAL

ANTRACYT

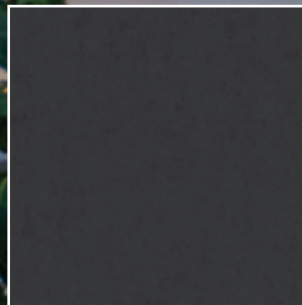

ANTHRACITE

BIAŁY

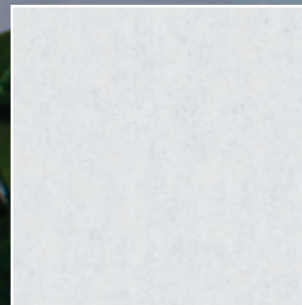

WHITE

ARCHITECTURAL CONCRETE

CONCRETE

CONCRETE PRODUCTS WE OFFER ARE MANUFACTURED USING THE FOLLOWING TECHNOLOGIES: WASHED, MODIFIED CONCRETE AND ARCHITECTURAL. MANY DIFFERENT TYPES OF AGGREGATE SURFACES PROVIDE NUMEROUS POSSIBILITIES OF SPACE CREATION. THESE PRODUCTS ARE GUARANTEED FOR 10 YEARS.



PUCZYŃSKI
MAŁA ARCHITEKTURA
STREET FURNITURE